

LES ÉTUDES APRÈS LA 3^E



ANNUAIRE DES ÉTABLISSEMENTS
ACADÉMIE DE STRASBOURG

ORIENT" EST

Grand Est
ALSACE CHAMPAGNE-ARDENNE LORRAINE

L'Europe s'invente chez nous

En
partenariat
avec

 **RÉPUBLIQUE
FRANÇAISE**
*Liberté
Égalité
Fraternité*

 **onisep**

Édito



Votre avenir est entre vos mains !

Avec la fin du collège et les épreuves du brevet, de grands changements s'annoncent dans votre vie. Une étape passionnante débute : le passage dans la vie adulte. C'est donc dès aujourd'hui que votre avenir se prépare !

Ce que nous voulons est simple : entamer ensemble cette période avec confiance, envie et sérénité. Et cela débute par la lecture et la découverte de ce guide, préparé par la Région Grand Est, qui est heureuse de pouvoir vous soutenir. Ici, vous trouverez toutes les informations qui vous seront utiles : sur les différents cursus qui s'offrent à vous, sur les parcours et les métiers qui vous attendent pour le futur.

Soyez ambitieux et fiers de ce que vous êtes : les nombreuses filières générales, professionnelles et techniques sont toutes conçues pour vous permettre de vous révéler et de vous réaliser.

La période actuelle n'est pas facile à vivre lorsqu'on est jeune. Mais croyez-moi, l'espoir est là et c'est vous qui allez l'incarner ! De nouveaux métiers sont en train de se créer dans le domaine de l'écologie, de l'industrie du futur autour du numérique et du développement durable. Ils correspondent à vos centres d'intérêts et à vos préoccupations de jeune citoyen. Oui, vous pouvez trouver une formation en lien avec vos passions !

N'hésitez pas à en échanger avec vos professeurs, allez sur les autres plateformes numériques de la Région (je vous conseille fortement d'aller sur Orient'Est !) pour découvrir des cursus, et même, osez rencontrer des entreprises, des institutions car elles seront heureuses de vous présenter leurs possibilités.

Comme l'ensemble des élus et des services de la Région Grand Est, je crois en vous, en votre talent, et en votre potentiel.

JEAN ROTTNER
PRÉSIDENT DE LA RÉGION GRAND EST



GUIDES ORIENT'EST POST 3^e
Académie STRASBOURG

Manuel d'information #2
Mars 2022

Région Grand Est - 1 place Adrien
Zeller - 67070 Strasbourg Cedex

Directeur de la publication :
Le Président de la Région Grand Est

Onisep - Office national d'information
sur les enseignements publics -
12 mail Barthélemy Thimonnier
- 77437 Marne-la-Vallée

Maquette: whynotprod

Source des données :
Onisep open data (extraction du
23/09/2021) - CARIF Grand Est
(extraction du 02/01/2022)

Sommaire



LES ÉTABLISSEMENTS ET LEURS FORMATIONS

LA VOIE GÉNÉRALE ET TECHNOLOGIQUE.....	4
LES ÉTABLISSEMENTS PUBLICS	4
LES ÉTABLISSEMENTS PRIVÉS SOUS CONTRAT	25
LA VOIE PROFESSIONNELLE	33
LES ÉTABLISSEMENTS PUBLICS	33
LES ÉTABLISSEMENTS PRIVÉS SOUS CONTRAT	47
LES ÉTABLISSEMENTS PRIVÉS HORS CONTRAT	49
LES ÉTABLISSEMENTS DE FORMATION PAR APPRENTISSAGE.....	51



LA VOIE GÉNÉRALE ET TECHNOLOGIQUE



LES ÉTABLISSEMENTS PUBLICS

Source des données : open data ONISEP - extraction du 23/09/2021 (susceptible de modifications)

67 BAS-RHIN

BARR

Lycée Edouard Schuré
2 rue du Lycée
BP 50066
67142 BARR
☎ 03 88 58 57 88
📍 <https://lyceebarr.fr>
🏠 Internat filles

Diplômes préparés

- ▷ Bac général
- ▷ Bac STMG spécialité marketing
- ▷ Bac STMG spécialité ressources humaines et communication

Langues vivantes

- ▷ LVA : allemand, anglais
- ▷ LVB : allemand, anglais, italien
- ▷ LVC : italien, turc

Enseignement optionnel en 2de

Enseignement général

- ▷ Arts : arts plastiques, théâtre
- ▷ Langue vivante C : italien, turc
- ▷ Langues et cultures de l'antiquité : latin

Enseignements de spécialité en 1ère générale

- ▷ Histoire-géographie, géopolitique et sciences politiques
- ▷ Humanités, littératures et philosophie
- ▷ Langues, littératures et cultures étrangères et régionales : anglais, allemand
- ▷ Mathématiques
- ▷ Physique-chimie
- ▷ Sciences de la vie et de la terre
- ▷ Sciences économiques et sociales

Sections particulières

- ▷ Sections européennes : allemand, anglais
- ▷ Sections sportives : handball, ski alpin

BISCHHEIM

Lycée Marc Bloch
3 allée Blaise Pascal
BP 55
67803 BISCHHEIM
☎ 03 90 20 07 30
📍 <http://www.lyc-bloch-bischheim.ac-strasbourg.fr/>
🏠 Internat garçons-filles

Diplômes préparés

- ▷ Abibac (Double délivrance des baccalauréats français et allemand)
- ▷ Bac général
- ▷ Bac STI2D spécialité architecture et construction
- ▷ Bac STI2D spécialité innovation technologique et éco-conception
- ▷ Bac STI2D spécialité systèmes d'information et numérique

Langues vivantes

- ▷ LVA : allemand, anglais
- ▷ LVB : allemand, anglais, espagnol, italien
- ▷ LVC : espagnol

Enseignements optionnels en 2de

Enseignement général

- ▷ Arts : arts plastiques, cinéma-audiovisuel
- ▷ Langue vivante C : espagnol
- ▷ Langues et cultures de l'antiquité : latin

Enseignement technologique

- ▷ Création et innovation technologiques
- ▷ Sciences de l'ingénieur

Enseignements de spécialité en 1ère générale

- ▷ Arts : cinéma-audiovisuel
- ▷ Histoire-géographie, géopolitique et sciences politiques
- ▷ Humanités, littératures et philosophie
- ▷ Langues, littératures et cultures étrangères et régionales : anglais
- ▷ Mathématiques
- ▷ Numérique et sciences informatiques
- ▷ Physique-chimie
- ▷ Sciences de la vie et de la terre
- ▷ Sciences de l'ingénieur
- ▷ Sciences économiques et sociales

Sections particulières

- ▷ Sections européennes : anglais, espagnol
- ▷ Section sportive : gymnastique

BISCHWILLER

 **Lycée André Maurois**
1 rue du Lycée
67242 BISCHWILLER
 03 88 06 27 67
 <https://cite-maurois.monbureaunumerique.fr>
 Externat

Diplômes préparés

- ▷ Bac général
- ▷ Bac STMG spécialité gestion et finance
- ▷ Bac STMG spécialité marketing
- ▷ Bac STMG spécialité ressources humaines et communication

Langues vivantes

- ▷ LVA : allemand, anglais
- ▷ LVB : allemand, anglais
- ▷ LVC : espagnol, turc

Enseignements optionnels en 2de

Enseignement général

- ▷ Arts : arts plastiques, théâtre
- ▷ Langue vivante C : espagnol, turc
- ▷ Langues et cultures de l'antiquité : latin

Enseignement technologique

- ▷ Management et gestion

Enseignements de spécialité en 1ère générale

- ▷ Histoire-géographie, géopolitique et sciences politiques
- ▷ Humanités, littératures et philosophie
- ▷ Langues, littératures et cultures étrangères et régionales : allemand, anglais
- ▷ Mathématiques
- ▷ Physique-chimie
- ▷ Sciences de la vie et de la terre
- ▷ Sciences économiques et sociales

Section particulière

- ▷ Sections européennes : allemand, anglais

BOUXWILLER

 **Lycée Adrien Zeller**
4 place du Château
BP 23
67330 BOUXWILLER
 03 88 70 71 96
 <http://lycee-zeller-bouxwiller.fr>
 Externat

Diplômes préparés

- ▷ Bac général

- ▷ Bac STMG spécialité marketing
- ▷ Bac STMG spécialité ressources humaines et communication

Langues vivantes

- ▷ LVA : allemand, anglais
- ▷ LVB : allemand, anglais
- ▷ LVC : espagnol

Enseignements optionnels en 2de

Enseignement général

- ▷ Langue vivante C : espagnol
- ▷ Langues et cultures de l'antiquité : latin

Enseignement technologique

- ▷ Management et gestion





Enseignements de spécialités en 1ère générale

- ▷ Histoire-géographie, géopolitique et sciences politiques
- ▷ Humanités, littératures et philosophie
- ▷ Langues, littératures et cultures étrangères et régionales : allemand, anglais
- ▷ Mathématiques
- ▷ Physique-chimie
- ▷ Sciences de la vie et de la terre
- ▷ Sciences économiques et sociales

Section particulière

- ▷ Sections européennes : allemand, anglais

ERSTEIN

 **Lycée polyvalent Marguerite Yourcenar**
12 rue Victor Schoelcher
BP 80050
67152 ERSTEIN
 03 88 98 01 60
 www.lyc-yourcenar-erstein.ac-strasbourg.fr
 Externat

Diplômes préparés

- ▷ Bac général
- ▷ Bac STMG spécialité gestion et finance
- ▷ Bac STMG spécialité ressources humaines et communication

Langues vivantes

- ▷ LVA : allemand, anglais
- ▷ LVB : allemand, anglais, espagnol
- ▷ LVC : espagnol

Enseignements optionnels en 2de

Enseignement général

- ▷ Arts : arts plastiques
- ▷ Langue vivante C : espagnol
- ▷ Langues et cultures de l'antiquité : latin

Enseignement technologique

- ▷ Management et gestion

Enseignements de spécialités en 1ère générale

- Histoire-géographie, géopolitique et sciences politiques
- Humanités, littératures et philosophie
- Langues, littératures et cultures étrangères et régionales : allemand, anglais
- Mathématiques
- Physique-chimie
- Sciences de la vie et de la terre
- Sciences économiques et sociales

Sections particulières

- Sections européennes : allemand, anglais
- Section sportive : natation

HAGUENAU

Lycée Heinrich Nessel
123 route de Strasbourg
BP 50235
67504 HAGUENAU
☎ 03 88 53 20 00
📍 <https://www.lycee-heinrich-nessel.fr>
🏠 Internat garçons (Internat filles au lycée Robert Schuman)

Diplômes préparés

- Bac général
- Bac STI2D spécialité architecture et construction
- Bac STI2D spécialité énergies et environnement
- Bac STI2D spécialité innovation technologique et éco-conception
- Bac STI2D spécialité systèmes d'information et numérique

Langues vivantes

- LVA : allemand, anglais
- LVB : allemand, anglais, italien
- LVC : italien

Enseignements optionnels en 2de

Enseignement général

- Langue vivante C : italien

Enseignement technologique

- Création et innovation technologiques
- Sciences de l'ingénieur

Enseignements de spécialités en 1ère générale

- Langues, littératures et cultures étrangères et régionales : anglais
- Histoire-géographie, géopolitique et sciences politiques
- Mathématiques
- Numérique et sciences informatiques
- Physique-chimie
- Sciences de la vie et de la terre
- Sciences de l'ingénieur
- Sciences économiques et sociales

Section particulière

- Section européenne : anglais

Lycée Robert Schuman

2 quai des Pêcheurs
BP 30233
67504 HAGUENAU
☎ 03 88 07 44 00
📍 <https://lycee-europeen-schuman.eu/>
🏠 Internat garçons-filles

Diplômes préparés

- Abibac (Double délivrance des baccalauréats français et allemand)
- Bac général
- Bac STMG spécialité gestion et finance
- Bac STMG spécialité marketing
- Bac STMG spécialité ressources humaines et communication
- Bac STMG spécialité systèmes d'information de gestion
- Bac ST2S
- Bac STL biochimie, biologie, biotechnologie
- Bac STL sciences physiques et chimiques en laboratoire

Langues vivantes

- LVA : allemand, anglais
- LVB : allemand, anglais, espagnol
- LVC : espagnol, turc

Enseignements optionnels en 2de

Enseignement général

- Arts : arts plastiques, musique, théâtre
- Langue vivante C : espagnol, turc
- Langues et cultures de l'Antiquité : grec
- Langues et cultures de l'Antiquité : latin

Enseignement technologique

- Biotechnologies
- Management et gestion
- Santé et social
- Sciences et laboratoire

Enseignements de spécialité en 1ère générale

- Arts : arts plastiques
- Histoire-géographie, géopolitique et sciences politiques
- Humanités, littératures et philosophie
- Langues, littératures et cultures étrangères et régionales : anglais, allemand
- Littérature et langues et cultures de l'antiquité
- Mathématiques
- Physique-chimie
- Sciences de la vie et de la terre
- Sciences économiques et sociales

Sections particulières

- Sections européennes : allemand, anglais



ILLKIRCH-GRAFFENSTADEN

Lycée polyvalent Hôtelier Alexandre Dumas
2 rue Eugénie Brazier
BP 80149
67404 ILLKIRCH-GRAFFENSTADEN
☎ 03 88 65 30 30
📍 <http://lycee-hotelier-adumas.fr>
🏠 Internat garçons-filles

Diplômes préparés

- ▷ Bac STHR (avec seconde spécifique conduisant au bac STHR)
- ▷ Bac STMG spécialité marketing
- ▷ Bac STMG spécialité ressources humaines et communication

Sections particulières

- ▷ Sections européennes : allemand, anglais
- ▷ Unité localisée pour l'inclusion scolaire

Lycée polyvalent Le Corbusier
15 rue Lixenbuhl
BP 10133
67404 ILLKIRCH-GRAFFENSTADEN
☎ 03 88 66 87 66
📍 www.lyceeecorbusier.eu
🏠 Internat garçons-filles

Diplômes préparés

- ▷ Bac général
- ▷ Bac STD2A
- ▷ Bac STI2D spécialité architecture et construction
- ▷ Bac STI2D spécialité énergies et environnement

Langues vivantes

- ▷ LVA : allemand, anglais
- ▷ LVB : allemand, anglais, espagnol
- ▷ LVC : espagnol

Enseignements optionnels en 2de

Enseignement général

- ▷ Arts : arts plastiques
- ▷ Langue vivante C : espagnol

Enseignement technologique

- ▷ Création et culture-design

Enseignements de spécialité en 1ère générale

- ▷ Histoire-géographie, géopolitique et sciences politiques
- ▷ Humanités, littératures et philosophie
- ▷ Langues, littératures et cultures étrangères et régionales : anglais
- ▷ Mathématiques
- ▷ Physique-chimie
- ▷ Sciences de la vie et de la terre
- ▷ Sciences de l'ingénieur

Sections particulières

- ▷ Sections européennes : allemand, anglais
- ▷ Section d'excellence sportive : rugby

MOLSHEIM

Lycée Henri Meck
10 rue Henri Meck
BP 32055
67122 MOLSHEIM
☎ 03 88 49 44 88
📍 www.lyceehenrimeck.fr
🏠 Externat

Diplômes préparés

- ▷ Abibac (Double délivrance des baccalauréats français et allemand)
- ▷ Bac général
- ▷ Bac STMG spécialité gestion et finance
- ▷ Bac STMG spécialité marketing
- ▷ Bac STMG spécialité ressources humaines et communication

Langues vivantes

- ▷ LVA : allemand, anglais
- ▷ LVB : allemand, anglais, espagnol
- ▷ LVC : espagnol

Enseignements optionnels en 2de

Enseignement général

- ▷ Arts : arts plastiques, cinéma-audiovisuel
- ▷ Langue vivante C : espagnol
- ▷ Langues et cultures de l'antiquité : latin

Enseignement technologique

- ▷ Management et gestion

Enseignements de spécialité en 1ère générale

- ▷ Histoire-géographie, géopolitique et sciences politiques
- ▷ Humanités, littératures et philosophie
- ▷ Langues, littératures et cultures étrangères et régionales : allemand, anglais, espagnol
- ▷ Mathématiques
- ▷ Physique-chimie
- ▷ Sciences de la vie et de la terre
- ▷ Sciences économiques et sociales

Sections particulières

- ▷ Sections européennes : anglais
- ▷ Section d'excellence sportive : triathlon



Lycée polyvalent Louis Marchal
2 route industrielle de la Hardt
BP 42056
67125 MOLSHEIM
03 88 49 56 00
www.lycee-marchal.com
Internat garçons

Diplômes préparés

- ▷ Bac général
- ▷ Bac STI2D spécialité architecture et construction
- ▷ Bac STI2D spécialité énergies et environnement
- ▷ Bac STI2D spécialité innovation technologique et éco-conception
- ▷ Bac STI2D spécialité systèmes d'information et numérique

Langues vivantes

- ▷ LVA : allemand, anglais
- ▷ LVB : allemand, anglais, espagnol

Enseignements optionnels en 2de

Enseignement général

- ▷ Éducation physique et sportive

Enseignement technologique

- ▷ Création et innovation technologiques
- ▷ Sciences de l'ingénieur

Enseignements de spécialité en 1ère générale

- ▷ Histoire-géographie, géopolitique et sciences politiques
- ▷ Humanités, littératures et philosophie
- ▷ Langues, littératures et cultures étrangères et régionales : anglais, allemand
- ▷ Mathématiques
- ▷ Numérique et sciences informatiques
- ▷ Physique-chimie
- ▷ Sciences de l'ingénieur
- ▷ Sciences de la vie et de la terre
- ▷ Sciences économiques et sociales

OBERNAI

Lycée agricole d'Obernai
44 Boulevard de l'Europe
CS 50203
67212 OBERNAI
03 88 49 99 49
lyc-agricole-obernai.monbureaunumerique.fr
Internat garçons-filles

Diplômes préparés

- ▷ Bac général
- ▷ Bac STAV spécialité aménagement
- ▷ Bac STAV spécialité production

Langues vivantes

- ▷ LVA : anglais, allemand
- ▷ LVB : allemand, anglais, espagnol

Enseignement optionnel en 2de

Enseignement général

- ▷ Écologie, agronomie, territoires, développement durable

Enseignement agricole

- ▷ Hippologie et équitation ou autres pratiques sportives
- ▷ Pratiques sociales et culturelles

Enseignements de spécialité en 1ère générale

- ▷ Biologie-écologie
- ▷ Mathématiques
- ▷ Physique-Chimie

Section particulière

- ▷ Section européenne : allemand

Lycée Freppel
25 rue du Général Gouraud
BP 60204
67212 OBERNAI
03 88 47 63 00
https://lyc-freppel.monbureaunumerique.fr
Externat

Diplôme préparé

- ▷ Bac général

Langues vivantes

- ▷ LVA : anglais, allemand
- ▷ LVB : anglais, allemand, espagnol
- ▷ LVC : espagnol

Enseignements optionnels en 2de

Enseignement général

- ▷ Arts : arts plastiques, musique, théâtre
- ▷ Langue vivante C : espagnol
- ▷ Langues et cultures de l'antiquité : latin

Enseignement technologique

- ▷ Sciences de l'ingénieur

Enseignements de spécialité en 1ère générale

- ▷ Histoire-géographie, géopolitique et sciences politiques
- ▷ Humanités, littératures et philosophie
- ▷ Langues, littératures et cultures étrangères et régionales : anglais, allemand
- ▷ Mathématiques
- ▷ Physique-chimie
- ▷ Sciences de la vie et de la terre
- ▷ Sciences de l'ingénieur
- ▷ Sciences économiques et sociales

Section particulière

- ▷ Sections européennes : allemand, anglais



SARRE-UNION

Lycée polyvalent Georges Imbert
2 rue Vincent d'Indy
BP 90014
67261 SARRE-UNION
☎ 03 88 00 39 00
📍 <https://lyc-imberty.monbureaunumerique.fr/>
🏠 Externat

Diplôme préparé

- ▷ Bac général

Langues vivantes

- ▷ LVA : allemand, anglais
- ▷ LVB : allemand, anglais
- ▷ LVC : espagnol

Enseignements optionnels en 2de

Enseignement général

- ▷ Langue vivante C : espagnol

Enseignement technologique

- ▷ Sciences de l'ingénieur

Enseignements de spécialité en 1ère générale

- ▷ Histoire-géographie, géopolitique et sciences politiques
- ▷ Humanités, littératures et philosophie
- ▷ Langues, littératures et cultures étrangères et régionales : anglais, allemand
- ▷ Mathématiques
- ▷ Physique-chimie
- ▷ Sciences de la vie et de la terre
- ▷ Sciences de l'ingénieur
- ▷ Sciences économiques et sociales

Sections particulières

- ▷ Sections européennes : allemand, anglais
- ▷ Section sportive : football



SAVERNE

Lycée du Général Leclerc
8 rue Poincaré
BP 80129
67703 SAVERNE
☎ 03 88 02 12 12
📍 <https://lyc-leclerc.monbureaunumerique.fr/>
🏠 Externat

Diplômes préparés

- ▷ Abibac (Double délivrance des baccalauréats français et allemand)
- ▷ Bac général
- ▷ Bac STMG spécialité gestion et finance
- ▷ Bac STMG spécialité marketing
- ▷ Bac STMG spécialité ressources humaines et communication
- ▷ Bac ST2S

Langues vivantes

- ▷ LVA : allemand, anglais
- ▷ LVB : allemand, anglais
- ▷ LVC : espagnol

Enseignements optionnels en 2de

Enseignement général

- ▷ Arts : arts plastiques, danse, musique
- ▷ Langue vivante C : espagnol
- ▷ Langues et cultures de l'Antiquité : grec
- ▷ Langues et cultures de l'Antiquité : latin

Enseignement technologique

- ▷ Management et gestion
- ▷ Santé et social

Enseignements de spécialités en 1ère générale

- ▷ Histoire-géographie, géopolitique et sciences politiques
- ▷ Humanités, littératures et philosophie
- ▷ Langues, littératures et cultures étrangères et régionales : anglais, allemand
- ▷ Mathématiques
- ▷ Physique-chimie
- ▷ Sciences de la vie et de la terre
- ▷ Sciences économiques et sociales

Section particulière

- ▷ Sections européennes : allemand, anglais

Lycée polyvalent du Haut-Barr

4 rue Jean de Manderscheid
BP 50108
67703 SAVERNE

☎ 03 88 71 18 35

📍 www.hautbarr.net

🏠 Internat garçons-filles

Diplômes préparés

- ▷ Bac général
- ▷ Bac STI2D spécialité architecture et construction
- ▷ Bac STI2D spécialité énergie et environnement
- ▷ Bac STI2D spécialité innovation technologique et éco-conception
- ▷ Bac STI2D spécialité systèmes d'information et numérique

Langues vivantes

- ▷ LVA : allemand, anglais
- ▷ LVB : allemand, anglais, espagnol
- ▷ LVC : espagnol

Enseignements optionnels en 2de

Enseignement général

- ▷ Langue vivante C : espagnol

Enseignement technologique

- ▷ Création et innovation technologiques
- ▷ Sciences de l'ingénieur
- ▷ Sciences et laboratoire

Enseignements de spécialités en 1ère générale

- ▷ Histoire-géographie, géopolitique et sciences politiques
- ▷ Humanités, littératures et philosophie
- ▷ Langues, littératures et cultures étrangères et régionales : anglais, allemand
- ▷ Mathématiques
- ▷ Numérique et sciences informatiques
- ▷ Physique-chimie
- ▷ Sciences de la vie et de la terre
- ▷ Sciences de l'ingénieur
- ▷ Sciences économiques et sociales



SÉLESTAT

Lycée Docteur Koeberlé

8 boulevard Charlemagne
BP 80228

67604 SÉLESTAT

☎ 03 88 92 10 84

📍 <https://lyc-koeberle.monbureaunumerique.fr>

🏠 Externat

Diplômes préparés

- ▷ Abibac (Double délivrance des baccalauréats français et allemand)
- ▷ Bac général
- ▷ Bac STMG spécialité gestion et finance
- ▷ Bac STMG spécialité marketing
- ▷ Bac STMG spécialité ressources humaines et communication
- ▷ Bac STMG spécialité systèmes d'information de gestion

Langues vivantes

- ▷ LVA : allemand, anglais
- ▷ LVB : allemand, anglais, espagnol
- ▷ LVC : espagnol

Enseignements optionnels en 2de

Enseignement général

- ▷ Arts : histoire des arts
- ▷ Langue vivante C : espagnol
- ▷ Langues et cultures de l'antiquité : latin

Enseignement technologique

- ▷ Management et gestion

Enseignements de spécialité en 1ère générale

- ▷ Arts : histoire des arts
- ▷ Histoire-géographie, géopolitique et sciences politiques
- ▷ Humanités, littératures et philosophie
- ▷ Langues, littératures et cultures étrangères et régionales : anglais
- ▷ Littérature et langues et cultures de l'Antiquité
- ▷ Mathématiques
- ▷ Physique-chimie
- ▷ Sciences de la vie et de la terre
- ▷ Sciences économiques et sociales

Section particulière

- ▷ Section européenne : anglais

Lycée polyvalent Jean-Baptiste Schwilgué

8 avenue Adrien Zeller
BP 70209
67604 SÉLESTAT

☎ 03 88 58 83 00

📍 www.lyc-schwilgue-selestat.ac-strasbourg.fr

🏠 Internat garçons-filles

Diplômes préparés

- ▷ Bac général
- ▷ Bac ST2S
- ▷ Bac STI2D spécialité architecture et construction
- ▷ Bac STI2D spécialité énergies et environnement
- ▷ Bac STI2D spécialité innovation technologique et éco-conception
- ▷ Bac STI2D spécialité systèmes d'information et numérique

Langues vivantes

- ▷ LVA : allemand, anglais
- ▷ LVB : allemand, anglais, espagnol

Enseignement optionnel en 2de

Enseignement technologique

- ▷ Création et innovation technologiques
- ▷ Santé et social
- ▷ Sciences de l'ingénieur

Enseignements de spécialités en 1ère générale

- ▷ Histoire-géographie, géopolitique et sciences politiques
- ▷ Humanités, littératures et philosophie
- ▷ Langues, littératures et cultures étrangères et régionales : anglais
- ▷ Mathématiques
- ▷ Numérique et sciences informatiques
- ▷ Physique-chimie
- ▷ Sciences de l'ingénieur
- ▷ Sciences de la vie et de la terre
- ▷ Sciences économiques et sociales

Sections particulières

- ▷ Sections européennes : allemand, anglais
- ▷ Section sportive : handball

STRASBOURG

École Européenne de Strasbourg

2 rue Peter Schwarber
67000 Strasbourg

☎ 03 88 34 82 20

📍 <https://www.ee-strasbourg.eu>

Diplôme préparé

- ▷ Bac général

Langues vivantes

- ▷ LVA : allemand, anglais
- ▷ LVB : allemand, espagnol
- ▷ LVC : allemand, anglais, espagnol

Enseignement optionnel en 2de

Enseignement général

- ▷ Langue vivante C : anglais

Lycée Fustel de Coulanges

1 place du Château
BP 50075

67061 STRASBOURG

☎ 03 88 15 42 15

📍 www.lyc-coulanges-strasbourg.ac-strasbourg.fr

🏠 Externat

Diplômes préparés

- ▷ Abibac (Double délivrance des baccalauréats français et allemand)
- ▷ Bac général

Langues vivantes

- ▷ LVA : allemand, anglais
- ▷ LVB : allemand, anglais, espagnol
- ▷ LVC : chinois, espagnol

Enseignements optionnels en 2de

Enseignement général

- ▷ Arts : arts plastiques, histoire des arts, musique
- ▷ Langue vivante C : chinois, espagnol
- ▷ Langues et cultures de l'Antiquité : grec
- ▷ Langues et cultures de l'Antiquité : latin

Enseignement technologique

- ▷ Sciences et laboratoire

Enseignements de spécialité en 1ère générale

- ▷ Arts : arts plastiques
- ▷ Histoire-géographie, géopolitique et sciences politiques
- ▷ Humanités, littératures et philosophie
- ▷ Langues, littératures et cultures étrangères et régionales : anglais
- ▷ Littérature et langues et cultures de l'Antiquité
- ▷ Mathématiques
- ▷ Physique-chimie
- ▷ Sciences de la vie et de la terre
- ▷ Sciences économiques et sociales

Section particulière

- ▷ Sections européennes : allemand, anglais





Lycée International les Pontonniers

1 rue des Pontonniers

BP 80041

67017 STRASBOURG

☎ 03 88 37 15 25

📍 www.lyc-sections-internationales-strasbourg.ac-strasbourg.fr

🏠 Externat

Diplôme préparé

- ▷ Bac général

Langues vivantes

- ▷ LVA : allemand, anglais, italien
- ▷ LVB : allemand, anglais, chinois, espagnol, russe
- ▷ LVC : chinois, espagnol, italien, russe

Enseignement optionnel en 2de

Enseignement général

- ▷ Arts : histoire des arts, théâtre
- ▷ Langue vivante C : chinois, espagnol, italien, russe
- ▷ Langues et cultures de l'Antiquité : latin

Enseignements de spécialité en 1ère générale

- ▷ Arts : histoire des arts, théâtre
- ▷ Histoire-géographie, géopolitique et sciences politiques
- ▷ Humanités, littératures et philosophie
- ▷ Langues, littératures et cultures étrangères et régionales : allemand, anglais
- ▷ Mathématiques
- ▷ Physique-chimie
- ▷ Sciences de la vie et de la terre
- ▷ Sciences économiques et sociales

Sections particulières

- ▷ Sections internationales : allemand, anglais, espagnol, italien, polonais, russe



Lycée Jean Monnet

2 place Albert Schweitzer

CS 20240

67028 STRASBOURG

☎ 03 88 31 95 60

📍 www.lyc-monnet-strasbourg.ac-strasbourg.fr

🏠 Internat garçons-filles

Diplômes préparés

- ▷ Abibac (Double délivrance des baccalauréats français et allemand)
- ▷ Bac général
- ▷ Bac STMG spécialité gestion et finance
- ▷ Bac STMG spécialité marketing
- ▷ Bac STMG spécialité ressources humaines et communication

Langues vivantes

- ▷ LVA : allemand, anglais, arabe
- ▷ LVB : allemand, anglais, arabe, espagnol, turc
- ▷ LVC : arabe, espagnol, japonais, turc

Enseignements optionnels en 2de

Enseignement général

- ▷ Arts : arts plastiques
- ▷ Langue vivante C : arabe, espagnol, japonais, turc

Enseignement technologique

- ▷ Management et gestion

Enseignements de spécialités en 1ère générale

- ▷ Histoire-géographie, géopolitique et sciences politiques
- ▷ Humanités, littératures et philosophie
- ▷ Langues, littératures et cultures étrangères et régionales : anglais
- ▷ Mathématiques
- ▷ Numérique et sciences informatiques
- ▷ Physique-chimie
- ▷ Sciences de la vie et de la terre
- ▷ Sciences économiques et sociales

Sections particulières

- ▷ Sections européennes : allemand, anglais
- ▷ Section sportive : water-polo
- ▷ Sections d'excellence sportive : football, football (arbitre), futsal



Lycée Jean-Baptiste Kléber

25 place de Bordeaux

CS 40017

67082 STRASBOURG

☎ 03 88 14 31 00

📍 www.lycee-kleber.com.fr

🏠 Externat

Diplômes préparés

- ▷ Bac général
- ▷ Bachibac (Double délivrance des baccalauréats français et espagnol)
- ▷ Bac STMG spécialité gestion et finance
- ▷ Bac STMG spécialité marketing

Langues vivantes

- ▷ LVA : allemand, anglais, arabe, espagnol
- ▷ LVB : allemand, anglais, espagnol
- ▷ LVC : chinois, espagnol

Enseignements optionnels en 2de

Enseignement général

- ▷ Arts : arts plastiques, histoire des arts, musique
- ▷ Langue vivante C : chinois, espagnol
- ▷ Langues et cultures de l'Antiquité : grec
- ▷ Langues et cultures de l'Antiquité : latin

Enseignement technologique

- ▷ Sciences de l'ingénieur



Enseignements de spécialités en 1ère générale

- ▷ Arts : histoire des arts
- ▷ Histoire-géographie, géopolitique et sciences politiques
- ▷ Humanités, littératures et philosophie
- ▷ Langues, littératures et cultures étrangères et régionales : anglais
- ▷ Mathématiques
- ▷ Numérique et sciences de l'informatique
- ▷ Physique-chimie
- ▷ Sciences de la vie et de la terre
- ▷ Sciences de l'ingénieur
- ▷ Sciences économiques et sociales

Sections particulières

- ▷ Sections européennes : allemand, anglais, espagnol
- ▷ Section sportive : échecs
- ▷ Unité localisée pour l'inclusion scolaire

Lycée Louis Pasteur
24 rue Humann
67085 STRASBOURG
03 88 15 70 60
<http://lyc-pasteur.monbureaunumerique.fr>
Externat

Diplômes préparés

- ▷ Bac général
- ▷ Bac STMG spécialité gestion et finance
- ▷ Bac STMG spécialité marketing
- ▷ Bac STMG spécialité ressources humaines et communication

Langues vivantes

- ▷ LVA : allemand, anglais, portugais
- ▷ LVB : allemand, anglais, espagnol, portugais
- ▷ LVC : espagnol, portugais

Enseignements optionnels en 2de

Enseignement général

- ▷ Langue vivante C : espagnol, portugais
- ▷ Langues et cultures de l'Antiquité : latin

Enseignement technologique

- ▷ Management et gestion
- ▷ Sciences et laboratoire

Enseignements de spécialités en 1ère générale

- ▷ Histoire-géographie, géopolitique et sciences politiques
- ▷ Humanités, littératures et philosophie
- ▷ Langues, littératures et cultures étrangères et régionales : allemand, anglais, espagnol
- ▷ Littérature et langues et cultures de l'Antiquité
- ▷ Mathématiques
- ▷ Numérique et sciences informatiques
- ▷ Physique-chimie
- ▷ Sciences de la vie et de la terre
- ▷ Sciences économiques et sociales

Section particulière

- ▷ Sections européennes : allemand, anglais, portugais

Lycée Marie Curie
7 rue de Leicester
67083 STRASBOURG
03 88 45 57 00
www.lycee-mariecurie.org
Externat

Diplôme préparé

- ▷ Bac général
- ▷ Classe de 1ère STMG

Langues vivantes

- ▷ LVA : allemand, anglais
- ▷ LVB : allemand, anglais, chinois, espagnol, italien
- ▷ LVC : espagnol, italien

Enseignement optionnel en 2de

Enseignement général

- ▷ Arts : musique
- ▷ Éducation physique et sportive
- ▷ Langue vivante C : espagnol, italien
- ▷ Langues et cultures de l'Antiquité : latin

Enseignements de spécialité en 1ère générale

- ▷ Arts : musique
- ▷ Éducation physique, pratiques et culture sportives
- ▷ Histoire-géographie, géopolitique et sciences politiques
- ▷ Humanités, littératures et philosophie
- ▷ Langues, littératures et cultures étrangères et régionales : anglais, italien
- ▷ Mathématiques
- ▷ Numérique et sciences informatiques
- ▷ Physique-chimie
- ▷ Sciences de la vie et de la terre
- ▷ Sciences économiques et sociales

Sections particulières

- ▷ Sections européennes : allemand, anglais, italien
- ▷ Unité pédagogique pour élèves allophones arrivants



Lycée polyvalent Jean Rostand
5 rue Edmond Labbé
67084 STRASBOURG
03 88 14 43 50
www.lycee-jean-rostand.fr
Internat garçons-filles

Diplômes préparés

- ▷ Bac général
- ▷ Bac ST2S
- ▷ Bac STL biochimie, biologie, biotechnologie
- ▷ Bac STL sciences physiques et chimiques en laboratoire

Langues vivantes

- ▷ LVA : allemand, anglais
- ▷ LVB : allemand, anglais, espagnol

Enseignement optionnel en 2de

Enseignement technologique

- ▷ Biotechnologies
- ▷ Santé et social
- ▷ Sciences et laboratoire

Enseignements de spécialités en 1ère générale

- ▷ Histoire-géographie, géopolitique et sciences politiques
- ▷ Mathématiques
- ▷ Numérique et sciences informatiques
- ▷ Physique-chimie
- ▷ Sciences de la vie et de la terre
- ▷ Sciences économiques et sociales

Lycée polyvalent Louis Couffignal
11 route de la Fédération
BP 70149
67025 STRASBOURG
03 88 40 52 52
www.lyc-couffignal-strasbourg.ac-strasbourg.fr
Internat garçons-filles

Diplômes préparés

- ▷ Bac général
- ▷ Bac STI2D spécialité énergies et environnement
- ▷ Bac STI2D spécialité innovation technologique et éco-conception
- ▷ Bac STI2D spécialité systèmes d'information et numérique

Langues vivantes

- ▷ LVA : allemand, anglais
- ▷ LVB : allemand, anglais, espagnol
- ▷ LVC : espagnol

Enseignements optionnels en 2de

Enseignement général

- ▷ Langue vivante C : espagnol

Enseignement technologique

- ▷ Création et innovation technologiques
- ▷ Sciences de l'ingénieur

Enseignements de spécialités en 1ère générale

- ▷ Histoire-géographie, géopolitique et sciences politiques
- ▷ Langues, littératures et cultures étrangères et régionales : allemand
- ▷ Mathématiques
- ▷ Numérique et sciences informatiques
- ▷ Physique-chimie
- ▷ Sciences de la vie et de la terre
- ▷ Sciences de l'ingénieur
- ▷ Sciences économiques et sociales

Sections particulières

- ▷ Sections européennes : allemand, anglais
- ▷ Sections sportives : aviron, basket, handball
- ▷ Unité pédagogique pour élèves allophones arrivants

Lycée polyvalent Marcel Rudloff
21 avenue François Mitterrand
Quartier des poteries
67200 STRASBOURG
03 90 20 44 10
<https://lyceerudloff.com/>
Externat

Diplômes préparés

- ▷ Abibac (Double délivrance des baccalauréats français et allemand)
- ▷ Bac général
- ▷ Bac STI2D spécialité énergies et environnement
- ▷ Bac STI2D spécialité systèmes d'information et numérique
- ▷ Classe de 1ère STMG

Langues vivantes

- ▷ LVA : allemand, anglais
- ▷ LVB : allemand, anglais, espagnol
- ▷ LVC : espagnol

Enseignements optionnels en 2de

Enseignement général

- ▷ Arts : théâtre
- ▷ Langues et cultures de l'Antiquité : latin
- ▷ Langue vivante C : espagnol

Enseignement technologique

- ▷ Création et innovation technologiques
- ▷ Sciences de l'ingénieur

Enseignements de spécialités en 1ère générale

- ▷ Histoire-géographie, géopolitique et sciences politiques
- ▷ Humanités, littératures et philosophie
- ▷ Langues, littératures et cultures étrangères et régionales : anglais
- ▷ Mathématiques
- ▷ Numérique et sciences informatiques
- ▷ Physique-chimie
- ▷ Sciences de la vie et de la terre
- ▷ Sciences de l'ingénieur
- ▷ Sciences économiques et sociales

Sections particulières

- ▷ Sections européennes : allemand, anglais, espagnol
- ▷ Unité localisée pour l'inclusion scolaire

Lycée polyvalent René Cassin

4 rue Schoch
BP 67
67046 STRASBOURG
03 88 45 54 54
www.lyceecassin-strasbourg.eu
Externat

Diplômes préparés

- ▷ Bac général
- ▷ Bac STMG spécialité gestion et finance
- ▷ Bac STMG spécialité marketing
- ▷ Bac STMG spécialité ressources humaines et communication
- ▷ Bac STMG spécialité systèmes d'information et de gestion

Langues vivantes

- ▷ LVA : allemand, anglais
- ▷ LVB : allemand, anglais, arabe, espagnol

Enseignements de spécialité en 1ère générale

- ▷ Histoire-géographie, géopolitique et sciences politiques
- ▷ Humanités, littératures et philosophie
- ▷ Langues, littératures et cultures étrangères et régionales : anglais
- ▷ Mathématiques
- ▷ Sciences économiques et sociales



WISSEMBOURG

Lycée polyvalent Stanislas

7 rue du Lycée
BP 40143
67163 WISSEMBOURG
03 88 54 17 00
www.lycee-stanislas.fr
Internat garçons-filles

Diplômes préparés

- ▷ Abibac (Double délivrance des baccalauréats français et allemand)
- ▷ Bac général
- ▷ Bac STMG spécialité gestion et finance
- ▷ Bac STMG spécialité marketing
- ▷ Bac STMG spécialité ressources humaines et communication
- ▷ Bac ST2S
- ▷ Bac STI2D spécialité innovation technologique et éco-conception
- ▷ Bac STI2D spécialité systèmes d'information et numérique

Langues vivantes

- ▷ LVA : allemand, anglais
- ▷ LVB : allemand, anglais
- ▷ LVC : espagnol

Enseignements optionnels en 2de

Enseignement général

- ▷ Arts : arts plastiques, cinéma-audiovisuel, musique
- ▷ Langue vivante C : espagnol
- ▷ Éducation physique et sportive
- ▷ Langues et cultures de l'antiquité : latin

Enseignement technologique

- ▷ Biotechnologies
- ▷ Création et innovation technologiques
- ▷ Management et gestion
- ▷ Santé et social
- ▷ Sciences de l'ingénieur

Enseignements de spécialité en 1ère générale

- ▷ Arts : cinéma-audiovisuel, musique
- ▷ Histoire-géographie, géopolitique et sciences politiques
- ▷ Humanités, littératures et philosophie
- ▷ Langues, littératures et cultures étrangères et régionales : anglais, allemand
- ▷ Mathématiques
- ▷ Numérique et sciences informatiques
- ▷ Physique-chimie
- ▷ Sciences de la vie et de la terre
- ▷ Sciences de l'ingénieur
- ▷ Sciences économiques et sociales

Sections particulières

- ▷ Sections européennes : allemand, anglais
- ▷ Section sportive : tennis de table

68 HAUT-RHIN

ALTKIRCH

Lycée polyvalent Jean-Jacques Henner
20 rue de Hirtzbach
68130 ALTKIRCH
☎ 03 89 07 57 07
➤ <http://lycee-jjhenner.fr>
🏠 Externat

Diplômes préparés

- ▶ Abibac (Double délivrance des baccalauréats français et allemand)
- ▶ Bac général
- ▶ Bac STMG spécialité gestion et finance
- ▶ Bac STMG spécialité marketing
- ▶ Bac ST2S
- ▶ Bac STI2D spécialité architecture et construction
- ▶ Bac STI2D spécialité énergies et environnement
- ▶ Bac STI2D spécialité innovation technologique et éco-conception

Langues vivantes

- ▶ LVA : allemand, anglais
- ▶ LVB : allemand, anglais, espagnol
- ▶ LVC : espagnol

Enseignements optionnels en 2de

Enseignement général

- ▶ Arts : arts plastiques
- ▶ Langue vivante C : espagnol
- ▶ Langues et cultures de l'antiquité : latin

Enseignement technologique

- ▶ Management et gestion
- ▶ Santé et social
- ▶ Sciences de l'ingénieur

Enseignements de spécialités en 1ère générale

- ▶ Histoire-géographie, géopolitique et sciences politiques
- ▶ Humanités, littératures et philosophie
- ▶ Langues, littératures et cultures étrangères et régionales : allemand, anglais
- ▶ Mathématiques
- ▶ Numérique et sciences informatiques
- ▶ Physique-chimie
- ▶ Sciences de la vie et de la terre
- ▶ Sciences de l'ingénieur
- ▶ Sciences économiques et sociales

Sections particulières

- ▶ Sections européennes : allemand, anglais, espagnol
- ▶ Unité pédagogique pour élèves allophones arrivants

COLMAR

Lycée Bartholdi
9 rue du Lycée
68025 COLMAR
☎ 03 89 20 83 30
➤ <https://lyc-bartholdi.monbureaunumerique.fr>
🏠 Externat

Diplômes préparés

- ▶ Abibac (Double délivrance des baccalauréats français et allemand)
- ▶ Bac général
- ▶ Bac STMG spécialité gestion et finance
- ▶ Bac STMG spécialité ressources humaines et communication

Langues vivantes

- ▶ LVA : allemand, anglais
- ▶ LVB : allemand, anglais, espagnol
- ▶ LVC : espagnol, japonais

Enseignement optionnel en 2de

Enseignement général

- ▶ Arts : arts plastiques, musique
- ▶ Langue vivante C : espagnol, japonais
- ▶ Langues et cultures de l'antiquité : latin

Enseignement technologique

- ▶ Management et gestion

Enseignements de spécialités en 1ère générale

- ▶ Histoire-géographie, géopolitique et sciences politiques
- ▶ Humanités, littératures et philosophie
- ▶ Langues, littératures et cultures étrangères et régionales : anglais
- ▶ Mathématiques
- ▶ Littérature et langues et cultures de l'Antiquité
- ▶ Physique-chimie
- ▶ Sciences de la vie et de la terre
- ▶ Sciences économiques et sociales

Section particulière

- ▶ Sections européennes : allemand, anglais, espagnol



Lycée Camille Sée
42 avenue de l'Europe
68025 COLMAR
03 89 22 25 00
www.lyc-see-colmar.ac-strasbourg.fr
Externat

Diplômes préparés

- ▶ Abibac (Double délivrance des baccalauréats français et allemand)
- ▶ Bac général
- ▶ Bac STMG spécialité gestion et finance
- ▶ Bac STMG spécialité marketing
- ▶ Bac STMG spécialité systèmes d'information de gestion

Langues vivantes

- ▶ LVA : anglais
- ▶ LVB : allemand, anglais, espagnol, portugais
- ▶ LVC : arabe, chinois, espagnol, portugais, turc

Enseignements optionnels en 2de

Enseignement général

- ▶ Arts : arts plastiques, histoire des arts, musique, théâtre
- ▶ Langue vivante C : arabe, chinois, espagnol, portugais, turc
- ▶ Éducation physique et sportive
- ▶ Langues et cultures de l'antiquité : grec
- ▶ Langues et cultures de l'antiquité : latin

Enseignement technologique

- ▶ Management et gestion

Enseignements de spécialités en 1ère générale

- ▶ Arts : arts plastiques, musique, théâtre
- ▶ Histoire-géographie, géopolitique et sciences politiques
- ▶ Humanités, littératures et philosophie
- ▶ Langues, littératures et cultures étrangères et régionales : anglais
- ▶ Mathématiques
- ▶ Physique-chimie
- ▶ Sciences de la vie et de la terre
- ▶ Sciences économiques et sociales

Sections particulières

- ▶ Sections européennes : allemand, anglais
- ▶ Section d'excellence sportive : cyclisme

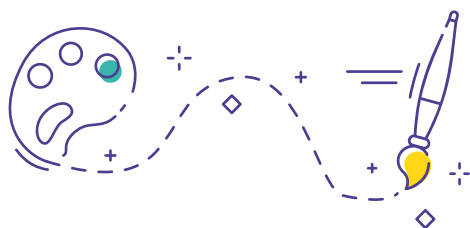

Lycée polyvalent Blaise Pascal
74 rue du Logelbach
68025 COLMAR
03 89 22 92 10
www.lyc-pascal-colmar.ac-strasbourg.fr
Internat garçons-filles

Diplômes préparés

- ▶ Bac général
- ▶ Bac ST2S
- ▶ Bac STI2D spécialité architecture et construction
- ▶ Bac STI2D spécialité énergies et environnement
- ▶ Bac STI2D spécialité innovation technologique et éco-conception
- ▶ Bac STI2D spécialité systèmes d'information et numérique
- ▶ Bac STL biochimie, biologie, biotechnologie
- ▶ Bac STL sciences physiques et chimiques en laboratoire

Langues vivantes

- ▶ LVA : allemand, anglais
- ▶ LVB : allemand, anglais, espagnol
- ▶ LVC : espagnol

Enseignements optionnels en 2de

Enseignement général

- ▶ Arts : arts plastiques
- ▶ Langue vivante C : espagnol
- ▶ Langues et cultures de l'antiquité : latin

Enseignement technologique

- ▶ Biotechnologies
- ▶ Création et innovation technologiques
- ▶ Santé et social
- ▶ Sciences de l'ingénieur
- ▶ Sciences et laboratoire

Enseignements de spécialités en 1ère générale

- ▶ Histoire-géographie, géopolitique et sciences politiques
- ▶ Humanités, littératures et philosophie
- ▶ Langues, littératures et cultures étrangères et régionales : anglais
- ▶ Mathématiques
- ▶ Numérique et sciences informatiques
- ▶ Physique-chimie
- ▶ Sciences de la vie et de la terre
- ▶ Sciences de l'ingénieur
- ▶ Sciences économiques et sociales

Sections particulières

- ▶ Sections européennes : allemand, anglais
- ▶ Sections sportives : football, karaté
- ▶ Unité pédagogique pour élèves allophones arrivants

Lycée polyvalent Martin Schongauer
25 rue Voltaire
CS 20026
68025 COLMAR
☎ 03 89 20 11 70
📍 <https://lyc-schongauer.monbureaunumerique.fr>
🏠 Externat

Diplômes préparés

- ▷ Bac STMG spécialité gestion et finance
- ▷ Bac STMG spécialité marketing

Sections particulières

- ▷ Unité pédagogique pour élèves allophones arrivants

GUEBWILLER

Lycée Alfred Kastler
5 rue du Luspel
BP 40065
68502 GUEBWILLER
☎ 03 89 76 82 69
📍 lyc-kastler-guebwiller.monbureaunumerique.fr
🏠 Externat

Diplômes préparés

- ▷ Abibac (Double délivrance des baccalauréats français et allemand)
- ▷ Bac général
- ▷ Bac STMG spécialité marketing
- ▷ Bac STMG spécialité ressources humaines et communication

Langues vivantes

- ▷ LVA : allemand, anglais
- ▷ LVB : allemand, anglais, espagnol, italien
- ▷ LVC : espagnol, italien

Enseignements optionnels en 2de

Enseignement général

- ▷ Arts : arts plastiques, théâtre
- ▷ Langue vivante C : espagnol, italien
- ▷ Langues et cultures de l'antiquité : grec
- ▷ Langues et cultures de l'antiquité : latin

Enseignement technologique

- ▷ Biotechnologies
- ▷ Management et gestion

Enseignements de spécialités en 1ère générale

- ▷ Arts : arts plastiques
- ▷ Histoire-géographie, géopolitique et sciences politiques
- ▷ Humanités, littératures et philosophie
- ▷ Langues, littératures et cultures étrangères et régionales : allemand, anglais, italien
- ▷ Littératures, langues et cultures de l'antiquité
- ▷ Mathématiques
- ▷ Physique-chimie
- ▷ Sciences de la vie et de la terre
- ▷ Sciences économiques et sociales

Sections particulières

- ▷ Sections européennes : allemand, anglais
- ▷ Section sportive : football

Lycée polyvalent Joseph Storck
24 rue Jules Ferry
BP 70230
68504 GUEBWILLER
☎ 03 89 74 99 50
📍 <https://lyc-storck.monbureaunumerique.fr/>
🏠 Internat garçons-filles

Diplôme préparé

- ▷ Bac STHR (seconde spécifique)

Classe de seconde spécifique

- ▷ Seconde spécifique conduisant au bac STHR (Sciences et Technologies de l'Hôtellerie et de la Restauration)

Section particulière

- ▷ Section européenne : anglais

Lycée polyvalent Théodore Deck
5 rue des Chanoines
BP 190
68504 GUEBWILLER
☎ 03 89 74 99 74
📍 www.lyceedeck.fr
🏠 Internat garçons

Diplômes préparés

- ▷ Bac général
- ▷ Bac STI2D spécialité architecture et construction
- ▷ Bac STI2D spécialité énergies et environnement
- ▷ Bac STI2D spécialité innovation technologique et éco-conception
- ▷ Bac STI2D spécialité systèmes d'information et numérique

Langues vivantes

- ▷ LVA : allemand, anglais
- ▷ LVB : allemand, anglais, espagnol
- ▷ LVC : espagnol

Enseignements optionnels en 2de

Enseignement général

- ▷ Éducation physique et sportive
- ▷ Langue vivante C : espagnol
- ▷ Langues et cultures de l'antiquité : grec
- ▷ Langues et cultures de l'antiquité : latin

Enseignement technologique

- ▷ Création et innovation technologiques
- ▷ Sciences de l'ingénieur
- ▷ Sciences et laboratoire



Enseignements de spécialités en 1ère générale

- ▷ Histoire-géographie, géopolitique et sciences politiques
- ▷ Humanités, littératures et philosophie
- ▷ Langues, littératures et cultures étrangères et régionales : allemand, anglais
- ▷ Mathématiques
- ▷ Numérique et sciences informatiques
- ▷ Physique-chimie
- ▷ Sciences de la vie et de la terre
- ▷ Sciences de l'ingénieur
- ▷ Sciences économiques et sociales

Sections particulières

- ▷ Sections européennes : allemand, anglais
- ▷ Section sportive : football

INGERSHEIM

 **Lycée polyvalent Lazare de Schwendi**
19 route de Turckheim
68040 INGERSHEIM
 03 89 27 92 40
 www.lyceeschwendi.fr
 Externat

Diplômes préparés

- ▷ Bac STI2D spécialité énergies et environnement
- ▷ Bac STI2D spécialité innovation technologique et éco-conception

Langues vivantes

- ▷ LVA : allemand, anglais
- ▷ LVB : allemand, anglais

MULHOUSE

 **Lycée Albert Schweitzer**
8 boulevard de la Marne
BP 2269
68068 MULHOUSE
 03 89 33 44 88
 <http://las.websco.fr>
 Internat garçons-filles

Diplômes préparés

- ▷ Bac général
- ▷ Bac STMG spécialité gestion et finance
- ▷ Bac STMG spécialité marketing
- ▷ Bac STMG spécialité ressources humaines et communication
- ▷ Bac STMG spécialité systèmes d'information de gestion

Langues vivantes

- ▷ LVA : allemand, anglais
- ▷ LVB : allemand, anglais, arabe, espagnol
- ▷ LVC : espagnol, italien, turc

Enseignements optionnels en 2de

Enseignement général

- ▷ Arts : arts plastiques, danse, musique

- ▷ Langue vivante C : espagnol, italien, turc
- ▷ Langues et cultures de l'antiquité : latin

Enseignement technologique

- ▷ Management et gestion

Enseignements de spécialités en 1ère générale

- ▷ Arts : arts plastiques, danse, musique
- ▷ Histoire-géographie, géopolitique et sciences politiques
- ▷ Humanités, littératures et philosophie
- ▷ Langues, littératures et cultures étrangères et régionales : allemand, anglais, espagnol
- ▷ Mathématiques
- ▷ Physique-chimie
- ▷ Sciences de la vie et de la terre
- ▷ Sciences économiques et sociales

Sections particulières

- ▷ Sections européennes : allemand, anglais
- ▷ Sections sportives : basket, canoë kayak, danse, handball, hockey sur glace, judo, natation, tennis, triathlon, volley-ball
- ▷ Unité pédagogique pour élèves allophones arrivants

 **Lycée Jean Henri Lambert**
73 rue Josué Heilmann
68100 MULHOUSE
 03 89 33 16 55
 www.lyceelambert.fr
 Externat

Diplômes préparés

- ▷ Abibac (Double délivrance des baccalauréats français et allemand)
- ▷ Bac général
- ▷ Bac STMG spécialité marketing
- ▷ Bac STMG spécialité ressources humaines et communication

Langues vivantes

- ▷ LVA : allemand, anglais
- ▷ LVB : allemand, anglais, espagnol
- ▷ LVC : chinois, espagnol

Enseignement optionnel en 2de

Enseignement général

- ▷ Arts : cinéma-audiovisuel
- ▷ Langue vivante C : chinois, espagnol

Enseignements de spécialités en 1ère générale

- ▷ Histoire-géographie, géopolitique et sciences politiques
- ▷ Humanités, littératures et philosophie
- ▷ Langues, littératures et cultures étrangères et régionales : anglais
- ▷ Mathématiques
- ▷ Physique-chimie
- ▷ Sciences de la vie et de la terre
- ▷ Sciences économiques et sociales

Sections particulières

- ▷ Sections européennes : allemand, anglais
- ▷ Sections sportives : gymnastique rythmique, lutte sportive



Lycée Louis Armand
3 boulevard des Nations
BP 2008
68058 MULHOUSE

☎ 03 89 33 47 80

📍 www.lyc-armand-mulhouse.ac-strasbourg.fr

🏠 Internat garçons-filles

Diplômes préparés

- ▷ Abibac (Double délivrance des baccalauréats français et allemand)
- ▷ Bac général
- ▷ Bac STD2A
- ▷ Bac STI2D spécialité architecture et construction
- ▷ Bac STI2D spécialité énergies et environnement
- ▷ Bac STI2D spécialité innovation technologique et éco-conception
- ▷ Bac STI2D spécialité systèmes d'information et numérique

Langues vivantes

- ▷ LVA : allemand, anglais
- ▷ LVB : allemand, anglais, espagnol
- ▷ LVC : espagnol

Enseignements optionnels en 2de

Enseignement général

- ▷ Éducation physique et sportive
- ▷ Langue vivante C : espagnol

Enseignement technologique

- ▷ Création et culture-design
- ▷ Création et innovation technologiques
- ▷ Sciences de l'ingénieur
- ▷ Sciences et laboratoire

Enseignements de spécialités en 1ère générale

- ▷ Histoire-géographie, géopolitique et sciences politiques
- ▷ Humanités, littératures et philosophie
- ▷ Langues, littératures et cultures étrangères et régionales : anglais
- ▷ Mathématiques
- ▷ Numérique et sciences informatiques
- ▷ Physique-chimie
- ▷ Sciences de la vie et de la terre
- ▷ Sciences de l'ingénieur
- ▷ Sciences économiques et sociales

Sections particulières

- ▷ Sections européennes : allemand, anglais
- ▷ Sections sportives : badminton, football



Lycée Michel de Montaigne
5 rue de Metz
BP 3318
68066 MULHOUSE

☎ 03 89 46 33 44

📍 www.lycee-montaigne.net

🏠 Internat garçons-filles

Diplômes préparés

- ▷ Bac général
- ▷ Bac STMG spécialité gestion et finance
- ▷ Bac STMG spécialité marketing
- ▷ Bac STMG spécialité ressources humaines et communication
- ▷ Bac ST2S

Langues vivantes

- ▷ LVA : allemand, anglais
- ▷ LVB : allemand, anglais, espagnol, italien, portugais
- ▷ LVC : espagnol, portugais

Enseignements optionnels en 2de

Enseignement général

- ▷ Arts : histoire des arts, théâtre
- ▷ Langue vivante C : espagnol, portugais
- ▷ Langues et cultures de l'antiquité : grec
- ▷ Langues et cultures de l'antiquité : latin

Enseignement technologique

- ▷ Management et gestion
- ▷ Santé et social

Enseignements de spécialités en 1ère générale

- ▷ Arts : histoire des arts, théâtre
- ▷ Histoire-géographie, géopolitique et sciences politiques
- ▷ Humanités, littératures et philosophie
- ▷ Langues, littératures et cultures étrangères et régionales : anglais
- ▷ Littérature et langues et cultures de l'antiquité
- ▷ Mathématiques
- ▷ Physique-chimie
- ▷ Sciences de la vie et de la terre
- ▷ Sciences économiques et sociales

Section particulière

- ▷ Sections européennes : allemand, anglais



Lycée polyvalent Laurent de Lavoisier
42 rue Lavoisier
BP 52056
68059 MULHOUSE

☎ 03 89 42 29 95

📍 www.lyc-lavoisier-mulhouse.ac-strasbourg.fr

🏠 Internat garçons-filles

Diplômes préparés

- ▷ Bac général
- ▷ Bac STL biochimie, biologie, biotechnologie
- ▷ Bac STL sciences physiques et chimiques en laboratoire

Langues vivantes

- ▷ LVA : allemand, anglais
- ▷ LVB : allemand, anglais, espagnol
- ▷ LVC : espagnol

Enseignements optionnels en 2de

Enseignement général

- ▷ Arts : arts plastiques
- ▷ Langue vivante C : espagnol

Enseignement technologique

- ▷ Biotechnologies
- ▷ Sciences de l'ingénieur
- ▷ Sciences et laboratoire

Enseignements de spécialités en 1ère générale

- ▷ Histoire-géographie, géopolitique et sciences politiques
- ▷ Humanités, littératures et philosophie
- ▷ Langues, littératures et cultures étrangères et régionales : anglais
- ▷ Mathématiques
- ▷ Numérique et sciences informatiques
- ▷ Physique-chimie
- ▷ Sciences de la vie et de la terre
- ▷ Sciences de l'ingénieur
- ▷ Sciences économiques et sociales

Sections particulières

- ▷ Section européenne : anglais
- ▷ Section sportive : rugby

MUNSTER

 **Lycée Frédéric Kirschleger**
8 rue du Docteur Heid
68140 MUNSTER
 03 89 77 38 40
 <https://lyc-kirschleger.monbureaunumerique.fr>
 Externat

Diplôme préparé

- ▷ Bac général

Langues vivantes

- ▷ LVA : allemand, anglais
- ▷ LVB : allemand, anglais
- ▷ LVC : espagnol

Enseignement optionnel en 2de

Enseignement général

- ▷ Arts : arts plastiques, cinéma-audiovisuel
- ▷ Langue vivante C : espagnol
- ▷ Langues et cultures de l'antiquité : grec
- ▷ Langues et cultures de l'antiquité : latin

Enseignements de spécialité en 1ère générale

- ▷ Arts : cinéma-audiovisuel
- ▷ Histoire-géographie, géopolitique et sciences politiques
- ▷ Humanités, littératures et philosophie

- ▷ Langues, littératures et cultures étrangères et régionales : allemand, anglais
- ▷ Mathématiques
- ▷ Physique-chimie
- ▷ Sciences de la vie et de la terre
- ▷ Sciences économiques et sociales

Sections particulières

- ▷ Sections européennes : allemand, anglais
- ▷ Sections sportives : activités physiques pleine nature, escalade, ski alpin

RIBEAUVILLÉ

 **Lycée Ribeauvillier**
12 rue du Château
68150 RIBEAUVILLÉ
 03 89 73 64 91
 www.lyc-ribeauvillier-ribeauville.ac-strasbourg.fr
 Externat

Diplômes préparés

- ▷ Bac général
- ▷ Bac STMG spécialité gestion et finance
- ▷ Bac STMG spécialité marketing

Langues vivantes

- ▷ LVA : allemand, anglais
- ▷ LVB : allemand, anglais
- ▷ LVC : espagnol

Enseignements optionnels en 2de

Enseignement général

- ▷ Arts : arts plastiques, musique
- ▷ Éducation physique et sportive
- ▷ Langue vivante C : espagnol
- ▷ Langues et cultures de l'antiquité : latin

Enseignement technologique

- ▷ Management et gestion

Enseignements de spécialités en 1ère générale

- ▷ Histoire-géographie, géopolitique et sciences politiques
- ▷ Humanités, littératures et philosophie
- ▷ Langues, littératures et cultures étrangères et régionales : allemand, anglais
- ▷ Littérature et langues et cultures de l'antiquité
- ▷ Mathématiques
- ▷ Physique-chimie
- ▷ Sciences de la vie et de la terre
- ▷ Sciences économiques et sociales

Sections particulières

- ▷ Sections européennes : allemand, anglais
- ▷ Section sportive : équitation

ROUFFACH

Lycée agricole de Rouffach
8 aux Remparts
68250 ROUFFACH
☎ 03 89 78 73 00
📍 <https://rouffach-wintzenheim.educagri.fr/les-etablissements/lycee-de-rouffach>
🏠 Internat garçons-filles

Diplômes préparés

- ▷ Bac général
- ▷ Bac STAV spécialité aménagement
- ▷ Bac STAV spécialité production

Langues vivantes

- ▷ LVA : allemand, anglais
- ▷ LVB : allemand, anglais, espagnol

Enseignement optionnel en 2de

Enseignement général

- ▷ Écologie, agronomie, territoires, développement durable

Enseignement agricole

- ▷ Hippologie et équitation ou autres pratiques sportives
- ▷ Pratiques professionnelle
- ▷ Pratiques sociales et culturelles

Enseignements de spécialité de 1ère générale

- ▷ Biologie-écologie
- ▷ Mathématiques
- ▷ Physique-Chimie

Section particulière

- ▷ Section européenne : allemand

SAINTE-MARIE-AUX-MINES

Lycée polyvalent Louise Weiss
5 route du Stade
68160 SAINTE-MARIE-AUX-MINES
☎ 03 89 58 70 36
📍 <https://cite-val-argent.monbureaunumerique.fr/>
🏠 Internat garçons-filles

Diplôme préparé

- ▷ Bac général

Langues vivantes

- ▷ LVA : allemand, anglais
- ▷ LVB : allemand, anglais

Enseignement optionnel en 2de

Enseignement général

- ▷ Arts : arts plastiques
- ▷ Éducation physique et sportive
- ▷ Langues et cultures de l'antiquité : latin

Enseignements de spécialités en 1ère générale

- ▷ Histoire-géographie, géopolitique et sciences politiques
- ▷ Humanités, littératures et philosophie
- ▷ Langues, littératures et cultures étrangères et régionales : anglais
- ▷ Mathématiques
- ▷ Physique-chimie
- ▷ Sciences de la vie et de la terre
- ▷ Sciences économiques et sociales

Sections particulières

- ▷ Section européenne : anglais
- ▷ Section sportive : activités physiques pleine nature

SAINT-LOUIS

Lycée polyvalent Jean Mermoz
53 rue du Docteur Marcel Hurst
68300 SAINT-LOUIS
☎ 03 89 70 22 70
📍 www.lyceemermoz.com
🏠 Internat garçons-filles

Diplômes préparés

- ▷ Abibac (Double délivrance des baccalauréats français et allemand)
- ▷ Bac général
- ▷ Bac STMG spécialité gestion et finance
- ▷ Bac STMG spécialité marketing
- ▷ Bac STMG spécialité ressources humaines et communication
- ▷ Bac STI2D spécialité architecture et construction
- ▷ Bac STI2D spécialité énergies et environnement
- ▷ Bac STI2D spécialité innovation technologique et éco-conception
- ▷ Bac STI2D spécialité systèmes d'information et numérique

Langues vivantes

- ▷ LVA : allemand, anglais
- ▷ LVB : allemand, anglais, espagnol
- ▷ LVC : espagnol

Enseignements optionnels en 2de

Enseignement général

- ▷ Arts : arts plastiques, musique, théâtre
- ▷ Langue vivante C : espagnol
- ▷ Langues et cultures de l'antiquité : latin

Enseignement technologique

- ▷ Création et innovation technologiques
- ▷ Management et gestion
- ▷ Sciences de l'ingénieur
- ▷ Sciences et laboratoire



Enseignements de spécialités en 1ère générale

- ▷ Histoire-géographie, géopolitique et sciences politiques
- ▷ Humanités, littératures et philosophie
- ▷ Langues, littératures et cultures étrangères et régionales : anglais
- ▷ Mathématiques
- ▷ Numérique et sciences informatiques
- ▷ Physique-chimie
- ▷ Sciences de la vie et de la terre
- ▷ Sciences de l'ingénieur
- ▷ Sciences économiques et sociales

Sections particulières

- ▷ Section européenne : anglais
- ▷ Section sportive : football

THANN

Lycée Auguste Scheurer Kestner
1 rue Moschenross
BP 110
68802 THANN
☎ 03 89 38 33 50
📧 lyc-scheurer-kestner.monbureaunumerique.fr
🏠 Externat

Diplômes préparés

- ▷ Bac général
- ▷ Bac STMG spécialité gestion et finance
- ▷ Bac STMG spécialité marketing
- ▷ Bac STMG spécialité ressources humaines et communication

Langues vivantes

- ▷ LVA : allemand, anglais
- ▷ LVB : allemand, anglais, espagnol, italien
- ▷ LVC : espagnol, italien

Enseignement optionnel en 2de

Enseignement général

- ▷ Arts : arts plastiques
- ▷ Langue vivante C : espagnol, italien
- ▷ Langues et cultures de l'antiquité : latin

Enseignement technologique

- ▷ Sciences et laboratoire

Enseignements de spécialités en 1ère générale

- ▷ Histoire-géographie, géopolitique et sciences politiques
- ▷ Humanités, littératures et philosophie
- ▷ Langues, littératures et cultures étrangères et régionales : anglais
- ▷ Mathématiques
- ▷ Physique-chimie
- ▷ Sciences de la vie et de la terre
- ▷ Sciences économiques et sociales

Sections particulières

- ▷ Sections européennes : allemand, anglais
- ▷ Section sportive : rugby

WITTELSHEIM

Lycée polyvalent Amélie Zurcher
30 rue Jean Mermoz
BP 4
68310 WITTELSHEIM
☎ 03 89 57 81 20
📧 www.lyceeameliezurcher.net
🏠 Externat

Diplômes préparés

- ▷ Bac général
- ▷ Bac STMG spécialité gestion et finance
- ▷ Bac STMG spécialité marketing

Langues vivantes

- ▷ LVA : allemand, anglais
- ▷ LVB : allemand, anglais, espagnol, italien
- ▷ LVC : espagnol, italien

Enseignements optionnels en 2de

Enseignement général

- ▷ Langue vivante C : espagnol, italien

Enseignement technologique

- ▷ Management et gestion

Enseignements de spécialités en 1ère générale

- ▷ Histoire-géographie, géopolitique et sciences politiques
- ▷ Humanités, littératures et philosophie
- ▷ Langues, littératures et cultures étrangères et régionales : anglais
- ▷ Mathématiques
- ▷ Physique-chimie
- ▷ Sciences de la vie et de la terre
- ▷ Sciences économiques et sociales

Sections particulières

- ▷ Section européenne : anglais
- ▷ Unité pédagogique pour élèves allophones arrivants
- ▷ Unité localisée pour l'inclusion scolaire



ORIENT'EST

**LA RÉGION GRAND EST
VOUS AIDE À FAIRE
LE BON CHOIX !**



AGENDA de l'orientation

- ▶ tous les événements sur l'orientation, les métiers, les formations dans le Grand Est
- ▶ près de chez vous ou en ligne

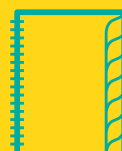

ANNUAIRE de l'orientation

- ▶ plus de 360 lieux d'accueil à votre service
- ▶ pour vous accompagner dans vos projets d'études

www.orientest.fr



Orient'Est



Orientation
Grand Est

Grand Est

ALSACE CHAMPAGNE-ARDENNE LORRAINE

L'Europe s'invente chez nous

LA VOIE GÉNÉRALE ET TECHNOLOGIQUE



LES ÉTABLISSEMENTS PRIVÉS SOUS CONTRAT

Source des données : open data ONISEP - extraction du 23/09/2021 (susceptible de modification).

67 BAS-RHIN

HAGUENAU

Lycée privé Sainte-Philomène
19A boulevard Hanauer
BP 60236
67504 HAGUENAU
☎ 03 88 07 15 15
🌐 www.sainte-philom.com
🏠 Externat

Diplômes préparés

- ▷ Bac général
- ▷ Bac STMG spécialité gestion et finance
- ▷ Bac STMG spécialité marketing
- ▷ Bac STMG spécialité ressources humaines et communication

Langues vivantes

- ▷ LVA : allemand, anglais
- ▷ LVB : allemand, anglais
- ▷ LVC : espagnol

Enseignements optionnels en 2de

Enseignement général

- ▷ Arts : arts plastiques, musique
- ▷ Langue vivante C : espagnol
- ▷ Langues et cultures de l'antiquité : latin

Enseignement technologique

- ▷ Management et gestion

Enseignements de spécialité en 1ère générale

- ▷ Histoire-géographie, géopolitique et sciences politiques
- ▷ Mathématiques
- ▷ Numérique et sciences informatiques
- ▷ Physique-chimie
- ▷ Sciences de la vie et de la terre
- ▷ Sciences économiques et sociales

Sections particulières

- ▷ Sections européennes : allemand
- ▷ Sections sportives : basket, football

STRASBOURG

Lycée privé AQUIBA
4 rue Baldung Grien
67000 STRASBOURG
☎ 03 88 35 48 58
🌐 <http://aquiba.org>
🏠 Externat

Diplôme préparé

- ▷ Bac général

Langues vivantes

- ▷ LVA : anglais, hébreu moderne
- ▷ LVB : allemand, espagnol, hébreu moderne
- ▷ LVC : hébreu moderne

Enseignement optionnel en 2de

Enseignement général

- ▷ Arts : arts plastiques, musique
- ▷ Langue vivante C : hébreu moderne
- ▷ langues et cultures de l'Antiquité : latin

Enseignements de spécialités en 1ère générale

- ▷ Histoire-géographie, géopolitique et sciences politiques
- ▷ Humanités, littérature et philosophie
- ▷ Langues, littératures et cultures étrangères et régionales : anglais
- ▷ Mathématiques
- ▷ Physique-chimie
- ▷ Sciences de la vie et de la terre
- ▷ Sciences économiques et sociales

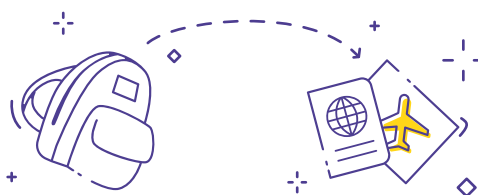

Lycée privé Le Gymnase Jean Sturm
8 place des Étudiants
67000 STRASBOURG
03 88 15 77 10
www.legymnase.eu
Externat

Diplôme préparé

- ▷ Bac général

Langues vivantes

- ▷ LVA : allemand, anglais
- ▷ LVB : allemand, anglais, chinois, espagnol
- ▷ LVC : chinois, espagnol

Enseignement optionnel en 2de

Enseignement général

- ▷ Arts : arts plastiques, cinéma-audiovisuel
- ▷ Langue vivante C : chinois, espagnol
- ▷ Éducation physique et sportive
- ▷ Langues et cultures de l'antiquité : grec
- ▷ Langues et cultures de l'antiquité : latin

Enseignements de spécialités en 1ère générale

- ▷ Arts : cinéma-audiovisuel
- ▷ Histoire-géographie, géopolitique et sciences politiques
- ▷ Humanités, littératures et philosophie
- ▷ Mathématiques
- ▷ Numérique et sciences informatiques
- ▷ Physique-chimie
- ▷ Sciences de la vie et de la terre
- ▷ Sciences de l'ingénieur
- ▷ Sciences économiques et sociales

Lycée privé La Doctrine Chrétienne
14 rue Brûlée
67000 STRASBOURG
03 88 32 44 16
www.ladoc-strasbourg.fr
Externat

Diplôme préparé

- ▷ Bac général

Langues vivantes

- ▷ LVA : allemand, anglais
- ▷ LVB : allemand, anglais, espagnol, italien
- ▷ LVC : espagnol, italien

Enseignements optionnels en 2de

Enseignement général

- ▷ Arts : arts plastiques, musique, théâtre
- ▷ Langue vivante C : espagnol, italien
- ▷ Langues et cultures de l'antiquité : latin

Enseignements de spécialités en 1ère générale

- ▷ Arts : arts plastiques
- ▷ Histoire-géographie, géopolitique et sciences politiques
- ▷ Humanités, littératures et philosophie

- ▷ Langues, littératures et cultures étrangères et régionales : anglais
- ▷ Mathématiques
- ▷ Physique-chimie
- ▷ Sciences de la vie et de la terre
- ▷ Sciences de l'ingénieur
- ▷ Sciences économiques et sociales

Section particulière

- ▷ Sections européennes : allemand, anglais, italien

Lycée privé Notre Dame
6 rue des Bonnes Gens
67082 STRASBOURG
03 88 23 87 87
www.notredame67.com
Externat

Diplôme préparé

- ▷ Bac général

Langues vivantes

- ▷ LVA : allemand, anglais
- ▷ LVB : allemand, anglais, espagnol
- ▷ LVC : espagnol, italien

Enseignements optionnels en 2de

Enseignement général

- ▷ Arts : arts plastiques, musique
- ▷ Langue vivante C : espagnol, italien
- ▷ Langues et cultures de l'antiquité : latin

Enseignement technologique

- ▷ Sciences de l'ingénieur

Enseignements de spécialités en 1ère générale

- ▷ Arts : arts plastiques
- ▷ Histoire-géographie, géopolitique et sciences politiques
- ▷ Humanités, littératures et philosophie
- ▷ Langues, littératures et cultures étrangères et régionales : anglais
- ▷ Mathématiques
- ▷ Physique-chimie
- ▷ Sciences de la vie et de la terre
- ▷ Sciences de l'ingénieur
- ▷ Sciences économiques et sociales

Section particulière

- ▷ Sections européennes : allemand, anglais



Lycée privé ORT
14 rue Sellénick
67083 STRASBOURG
03 88 76 74 76
www.strasbourg.ort.asso.fr
Externat

Diplômes préparés

- Bac STMG spécialité gestion et finance
- Bac STMG spécialité marketing
- Bac STI2D spécialité énergies et environnement
- Bac STI2D spécialité systèmes d'information et numérique

Langues vivantes

- LVA : anglais
- LVB : allemand, espagnol, hébreu moderne

Enseignement optionnel en 2de

Enseignement général

- Arts : arts plastiques, cinéma-audiovisuel

Enseignement technologique

- Création et innovation technologiques
- Management et gestion
- Sciences de l'ingénieur

Lycée privé Sainte Clotilde
19 rue de Verdun
67083 STRASBOURG
03 88 45 57 20
www.clotilde.org
Internat filles

Diplômes préparés

- Bac général
- Bac STMG spécialité gestion et finance
- Bac STMG spécialité marketing
- Bac STMG spécialité ressources humaines et communication
- Bac ST2S

Langues vivantes

- LVA : allemand, anglais
- LVB : allemand, anglais, espagnol
- LVC : espagnol

Enseignements optionnels en 2de

Enseignement général

- Arts : arts plastiques, théâtre
- Langue vivante C : espagnol

Enseignement technologique

- Management et gestion
- Santé et social

Enseignements de spécialités en 1ère générale

- Histoire-géographie, géopolitique et sciences politiques
- Humanités, littératures et philosophie
- Langues, littératures et cultures étrangères et régionales : anglais
- Mathématiques
- Numérique et sciences informatiques
- Physique-chimie
- Sciences de la vie et de la terre
- Sciences économiques et sociales

Section particulière

- Section sportive : basket

Lycée privé Sainte Anne
128 route du polygone
67100 STRASBOURG
03 88 31 97 50
<http://ecole-sainte-anne.com>
Externat

Diplôme préparé

- Bac général

Langues vivantes

- LVA : allemand, anglais
- LVB : allemand, anglais, espagnol
- LVC : espagnol

Enseignement optionnel en 2de

Enseignement général

- Langues et cultures de l'antiquité : latin
- Langue vivante C : espagnol

Enseignements de spécialités en 1ère générale

- Histoire-géographie, géopolitique et sciences politiques
- Humanités, littératures et philosophie
- Langues, littératures et cultures étrangères et régionales : anglais
- Littérature et langues et cultures de l'antiquité
- Mathématiques
- Physique-chimie
- Sciences de la vie et de la terre
- Sciences économiques et sociales



Lycée privé Saint Etienne
2 rue de la Pierre Large
67084 STRASBOURG
03 88 76 75 88
www.cse-strasbourg.com
Externat

Diplôme préparé

- ▷ Abibac (Double délivrance des baccalauréats français et allemand)
- ▷ Bac général

Langues vivantes

- ▷ LVA : allemand, anglais
- ▷ LVB : allemand, anglais, espagnol
- ▷ LVC : chinois, espagnol

Enseignement optionnel en 2de

Enseignement général

- ▷ Langue vivante C : chinois, espagnol
- ▷ Langues et cultures de l'antiquité : grec
- ▷ Langues et cultures de l'antiquité : latin

Enseignements de spécialités en 1ère générale

- ▷ Histoire-géographie, géopolitique et sciences politiques
- ▷ Humanités, littératures et philosophie
- ▷ Langues, littératures et cultures étrangères et régionales : allemand, anglais
- ▷ Mathématiques
- ▷ Physique-chimie
- ▷ Sciences de la vie et de la terre
- ▷ Sciences économiques et sociales

Sections particulières

- ▷ Sections européennes : allemand, anglais, espagnol

WALBOURG

Lycée privé Séminaire de jeunes
60 Grand'rue
67360 WALBOURG
03 88 90 29 29
www.seminairedejeunes.com
Internat garçons-filles

Diplôme préparé

- ▷ Bac général

Langues vivantes

- ▷ LVA : allemand, anglais
- ▷ LVB : allemand, anglais, espagnol
- ▷ LVC : espagnol

Enseignement optionnel en 2de

Enseignement général

- ▷ Arts : musique
- ▷ Langue vivante C : espagnol
- ▷ Éducation physique et sportive

Enseignements de spécialités en 1ère générale

- ▷ Histoire-géographie, géopolitique et sciences politiques
- ▷ Langues, littératures et cultures étrangères et régionales : anglais
- ▷ Mathématiques
- ▷ Numérique et sciences informatiques
- ▷ Physique-chimie
- ▷ Sciences de la vie et de la terre
- ▷ Sciences économiques et sociales

Sections particulières

- ▷ Sections européennes : allemand, anglais
- ▷ Section sportive : volley-ball

68 HAUT-RHIN

CARSPACH

Lycée privé Sonnenberg
1 rue du Moulin
68130 CARSPACH
03 89 40 97 80
www.lyceesonnenberg.com
Internat garçons-filles

Diplômes préparés

- ▷ Bac ST2S
- ▷ Bac STL biochimie, biologie, biotechnologie

Langues vivantes

- ▷ LVA : allemand, anglais
- ▷ LVB : allemand, anglais, espagnol

Enseignements optionnels en 2de

Enseignement technologique

- ▷ Biotechnologies
- ▷ Management et gestion
- ▷ Santé et social
- ▷ Sciences et laboratoire



COLMAR

Lycée privé Saint André
19 rue Rapp
68000 COLMAR
☎ 03 89 21 75 21
🌐 www.st-andre.com
🏠 Externat

Diplômes préparés

- ▷ Bac général
- ▷ Bac STMG spécialité gestion et finance
- ▷ Bac STMG spécialité marketing
- ▷ Bac STMG spécialité ressources humaines et communication
- ▷ Bac ST2S
- ▷ Bac STL biochimie, biologie, biotechnologie

Langues vivantes

- ▷ LVA : allemand, anglais
- ▷ LVB : allemand, anglais, espagnol
- ▷ LVC : allemand, chinois, espagnol

Enseignements optionnels en 2de

Enseignement général

- ▷ Arts : arts plastiques
- ▷ Éducation physique et sportive
- ▷ Langue vivante C : allemand, chinois, espagnol
- ▷ Langues et cultures de l'antiquité : grec
- ▷ Langues et cultures de l'antiquité : latin

Enseignement technologique

- ▷ Biotechnologies
- ▷ Management et gestion
- ▷ Santé et social
- ▷ Sciences de l'ingénieur
- ▷ Sciences et laboratoire

Enseignements de spécialités en 1ère générale

- ▷ Arts : arts plastiques
- ▷ Histoire-géographie, géopolitique et sciences politiques
- ▷ Humanités, littératures et philosophie
- ▷ Langues, littératures et cultures étrangères et régionales : anglais
- ▷ Mathématiques
- ▷ Physique-chimie
- ▷ Sciences de la vie et de la terre
- ▷ Sciences de l'ingénieur
- ▷ Sciences économiques et sociales

Section particulière

- ▷ Sections européennes : allemand, anglais, espagnol

ISSENHEIM

Institution Champagnat
1 rue Saint Marcellin
68500 ISSENHEIM
☎ 03 89 76 86 61
🌐 www.maristes-champagnat68.com
🏠 Externat

Diplômes préparés

- ▷ Bac général

Langues vivantes

- ▷ LVA : allemand, anglais
- ▷ LVB : allemand, anglais, espagnol
- ▷ LVC : espagnol

Enseignements optionnels en 2de

Enseignement général

- ▷ Arts : arts plastiques
- ▷ Langue et culture de l'antiquité : latin
- ▷ Langue vivante C : espagnol

Enseignement technologique

- ▷ Sciences de l'ingénieur

Enseignements de spécialités en 1ère générale

- ▷ Histoire-géographie, géopolitique et sciences politiques
- ▷ Langues, littératures et cultures étrangères et régionales : anglais
- ▷ Mathématiques
- ▷ Physique-chimie
- ▷ Sciences de la vie et de la terre
- ▷ Sciences économiques et sociales

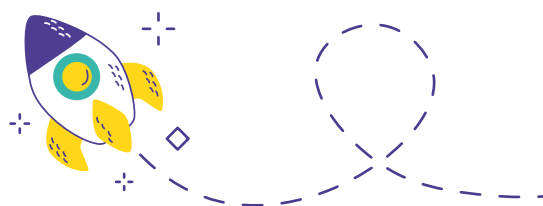

LANDSER

 **Lycée privé Don Bosco**
1 rue Don Bosco
68440 LANDSER
 03 89 81 31 03
 <http://donbosco-landser.net>
 Externat

Diplôme préparé

- ▷ Bac général

Langues vivantes

- ▷ LVA : allemand, anglais
- ▷ LVB : allemand, anglais

Enseignement optionnel en 2de

Enseignement général

- ▷ Arts : arts plastiques

Enseignement technologique

- ▷ Sciences de l'ingénieur

Enseignements de spécialités en 1ère générale

- ▷ Histoire-géographie, géopolitique et sciences politiques
- ▷ Langues, littératures et cultures étrangères et régionales : allemand, anglais
- ▷ Mathématiques
- ▷ Numérique et sciences informatiques
- ▷ Physique-chimie
- ▷ Sciences de la vie et de la terre
- ▷ Sciences de l'ingénieur
- ▷ Sciences économiques et sociales

Section particulière

- ▷ Section européenne : allemand

MULHOUSE

 **Lycée privé Jeanne d'Arc**
15 rue du Chanoine Brun
68100 MULHOUSE
 03 89 45 36 31
 www.ejda.fr
 Externat

Diplômes préparés

- ▷ Abibac (Double délivrance des baccalauréats français et allemand)
- ▷ Bac général
- ▷ Bac STMG spécialité marketing

Langues vivantes

- ▷ LVA : allemand, anglais
- ▷ LVB : allemand, anglais, espagnol
- ▷ LVC : allemand, chinois, espagnol

Enseignements optionnels en 2de

Enseignement général

- ▷ Arts : arts plastiques
- ▷ Langue vivante C : allemand, chinois, espagnol
- ▷ Langues et cultures de l'antiquité : latin

Enseignement technologique

- ▷ Management et gestion
- ▷ Sciences de l'ingénieur

Enseignements de spécialités en 1ère générale

- ▷ Histoire-géographie, géopolitique et sciences politiques
- ▷ Humanités, littératures et philosophie
- ▷ Langues, littératures et cultures étrangères et régionales : allemand, anglais
- ▷ Mathématiques
- ▷ Littérature et langues et cultures de l'Antiquité
- ▷ Numérique et sciences informatiques
- ▷ Physique-chimie
- ▷ Sciences de la vie et de la terre
- ▷ Sciences économiques et sociales

Sections particulières

- ▷ Sections européennes : allemand, anglais
- ▷ Section sportive : water-polo

 **Lycée privé Saint-Joseph de Cluny**
53 avenue Roger Salengro
68100 MULHOUSE
 03 89 45 35 65
 www.lyceycluny-mulhouse.fr
 Externat

Diplômes préparés

- ▷ Bac STMG spécialité gestion et finance
- ▷ Bac STMG spécialité ressources humaines et communication

Langues vivantes

- ▷ LVA : allemand, anglais, espagnol, italien
- ▷ LVB : allemand, anglais, espagnol, italien
- ▷ LVC : espagnol, italien

Enseignement optionnel en 2de

Enseignement général

- ▷ Arts : histoire des arts
- ▷ Langue vivante C : espagnol, italien

Enseignement technologique

- ▷ Management et gestion

WITTENHEIM

Lycée privé Don Bosco
60 rue d'Ensisheim
BP 25
68272 WITTENHEIM
☎ 03 89 52 62 25
🌐 www.donboscowit.eu
🏠 Externat

Diplôme préparé

- ▷ Bac ST2S

Langues vivantes

- ▷ LVA : allemand, anglais
- ▷ LVB : allemand, anglais, espagnol
- ▷ LVC : espagnol

Enseignement optionnel en 2de

Enseignement général

- ▷ Langue vivante C : espagnol

Enseignement technologique

- ▷ Santé et social
- ▷ Biotechnologies



ZILLISHEIM

Lycée privé Épiscopal
5 rue du Séminaire
68720 ZILLISHEIM
☎ 03 89 06 50 11
🌐 www.college-zillisheim.com
🏠 Externat

Diplôme préparé

- ▷ Bac général

Langues vivantes

- ▷ LVA : allemand, anglais
- ▷ LVB : allemand, anglais, espagnol
- ▷ LVC : espagnol

Enseignement optionnel en 2de

Enseignement général

- ▷ Arts : arts plastiques, musique, théâtre
- ▷ Langue vivante C : espagnol
- ▷ Éducation physique et sportive
- ▷ Langues et cultures de l'antiquité : grec
- ▷ Langues et cultures de l'antiquité : latin

Enseignements de spécialités en 1ère générale

- ▷ Arts : théâtre
- ▷ Histoire-géographie, géopolitique et sciences politiques
- ▷ Humanités, littératures et philosophie
- ▷ Langues, littératures et cultures étrangères et régionales : anglais
- ▷ Mathématiques
- ▷ Numérique et sciences informatiques
- ▷ Physique-chimie
- ▷ Sciences de la vie et de la terre
- ▷ Sciences économiques et sociales

Section particulière

- ▷ Sections européennes : allemand, anglais

Certains mots résistent à la traduction.

Pour tous les autres, il y a **Do you speak Jeun'Est.**

Apprenez gratuitement
les langues avec des
films, des séries
et des jeux.

Do you speak
Jeun'Est
Le goût des langues



Grand Est
ALSACE CHAMPAGNE-ARDENNE LORRAINE

L'Europe s'invente chez nous



LA VOIE PROFESSIONNELLE



LES ÉTABLISSEMENTS PUBLICS

Source des données : open data ONISEP - extraction du 23/09/2021 (susceptible de modifications).

Les élèves peuvent avoir la possibilité de signer un contrat d'apprentissage en cours de cycle de formation. Le cas échéant, l'élève change de statut et devient apprenti. Renseignez-vous auprès de votre établissement.

67 BAS-RHIN

BISCHWILLER

Lycée professionnel Philippe Charles Goulden
2 rue de la Piscine
BP 60022
67241 BISCHWILLER
☎ 03 88 63 58 44
📍 <http://ldmgouldenbischwiller.com>
🏠 Externat

CAP

- Conducteur d'installations de production
- Équipier polyvalent du commerce
- Métiers de l'entretien des textiles option A blanchisserie

2de PRO

- Métiers de la gestion administrative, du transport et de la logistique
- Métiers de la réalisation d'ensembles mécaniques et industriels
- Métiers de la relation client
- Métiers des transitions numérique et énergétique
- Métiers du pilotage et de la maintenance d'installations automatisées

BAC PRO

- Assistance à la gestion des organisations et de leurs activités (ex bac pro Gestion administration)
- Logistique
- Métiers de l'électricité et de ses environnements connectés
- Métiers du commerce et de la vente option A animation et gestion de l'espace commercial
- Systèmes numériques option C réseaux informatiques et systèmes communicants
- Technicien en réalisation de produits mécaniques option réalisation et suivi de productions (ex bac pro Technicien d'usinage)

Sections particulières

- Section européenne : allemand
- Unité localisée pour l'inclusion scolaire

ERSTEIN

Lycée agricole d'Erstein
33 avenue de la Gare
BP 90087
67152 ERSTEIN
☎ 03 88 59 87 67
📍 <http://ep167.fr>
🏠 Internat garçons-filles

2de PRO

- Métiers du conseil-vente

BAC PRO

- Services aux personnes et aux territoires
- Technicien conseil vente en alimentation option produits alimentaires et boissons

Lycée polyvalent Marguerite Yourcenar (SEP)
12 rue Victor Schoelcher
BP 80050
67152 ERSTEIN
☎ 03 88 98 01 60
📍 <http://www.lyc-yourcenar-erstein.ac-strasbourg.fr>
🏠 Externat

2de PRO

- Métiers de la gestion administrative, du transport et de la logistique
- Métiers de la relation client

BAC PRO

- Assistance à la gestion des organisations et de leurs activités (ex bac pro Gestion administration)
- Métiers de l'accueil

Sections particulières

- Sections européennes : allemand, anglais
- Section sportive : natation

HAGUENAU



Lycée Heinrich-Nessel (SEP)

123 route de Strasbourg
BP 50235
67504 HAGUENAU

☎ 03 88 53 20 00

📍 <https://www.lycee-heinrich-nessel.fr>

🏠 Internat garçons (internat filles au lycée Robert Schuman)

CAP

- ▷ Carreleur mosaïste
- ▷ Charpentier bois
- ▷ Électricien
- ▷ Maçon
- ▷ Métallier (ex CAP Serrurier métallier)
- ▷ Monteur en installations thermiques

2de PRO

- ▷ Métiers de la construction durable, du bâtiment et des travaux publics
- ▷ Métiers de l'agencement, de la menuiserie et de l'ameublement
- ▷ Métiers des études et de la modélisation numérique du bâtiment
- ▷ Métiers des transitions numérique et énergétique

BAC PRO

- ▷ Installateur en chauffage, climatisation et énergies renouvelables (ex bac pro Technicien en installation des systèmes énergétiques et climatiques)
- ▷ Maintenance et efficacité énergétique (ex bac pro Technicien de maintenance des systèmes énergétiques et climatiques)
- ▷ Menuiserie aluminium-verre
- ▷ Métiers de l'électricité et de ses environnements connectés
- ▷ Ouvrages du bâtiment : métallerie
- ▷ Technicien constructeur bois
- ▷ Technicien d'études du bâtiment option A études et économie
- ▷ Technicien du bâtiment : organisation et réalisation du gros oeuvre
- ▷ Technicien menuisier-agenceur

Sections particulières

- ▷ Sections européennes : allemand, anglais
- ▷ Unité localisée pour l'inclusion scolaire



Lycée professionnel André Siegfried

12 rue des Dominicains
BP 40234
67504 HAGUENAU

☎ 03 88 73 54 55

📍 www.lyc-siegfried-haguenau.ac-strasbourg.fr

🏠 Externat

CAP

- ▷ Agent de propreté et d'hygiène
- ▷ Assistant technique en milieu familial et collectif
- ▷ Équipier polyvalent du commerce
- ▷ Production et service en restaurations (rapide, collective, cafétéria)

2de PRO

- ▷ Métiers de la gestion administrative, du transport et de la logistique
- ▷ Métiers de la relation client

BAC PRO

- ▷ Accompagnement, soins et services à la personne option A à domicile
- ▷ Accompagnement, soins et services à la personne option B en structure
- ▷ Animation-enfance et personnes âgées âgées (ex bac pro Services de proximité et vie locale)
- ▷ Assistance à la gestion des organisations et de leurs activités (ex bac pro Gestion administration)
- ▷ Hygiène, propreté, stérilisation
- ▷ Métiers de l'accueil
- ▷ Métiers du commerce et de la vente option A animation et gestion de l'espace commercial
- ▷ Métiers du commerce et de la vente option B prospection clientèle et valorisation de l'offre commerciale

Sections particulières

- ▷ Section européenne : allemand
- ▷ Unité localisée pour l'inclusion scolaire

ILLKIRCH-GRAFFENSTADEN



Établissement Régional d'Enseignement Adapté (ÉREA) Henri Ebel

34 rue Sodbronn
BP 70095

67400 ILLKIRCH-GRAFFENSTADEN

☎ 03 90 40 36 00

📍 <https://erea-ebel.monbureaunumerique.fr>

🏠 Internat garçons-filles

CAP AGRICOLE

- ▷ Jardinier paysagiste
- ▷ Métiers de l'agriculture production végétale : arboriculture, horticulture

CAP

- ▷ Équipier polyvalent du commerce
- ▷ Maintenance des matériels option C matériels d'espaces verts
- ▷ Menuisier fabricant (ex CAP Menuisier fabricant de menuiserie, mobilier et agencement)
- ▷ Peintre applicateur de revêtements
- ▷ Production et service en restaurations (rapide, collective, cafétéria)

Sections particulières

- ▷ Unité localisée pour l'inclusion scolaire
- ▷ Unité pédagogique pour élèves allophones arrivants



Lycée polyvalent Gutenberg (SEP)
22 rue Lixenbuhl
BP 90141
67404 ILLKIRCH-GRAFFENSTADEN
☎ 03 88 66 81 50
🌐 www.lyceegutenberg.net
🏠 Externat

2de PRO

- Métiers des industries graphiques et de la communication
- Métiers des transitions numérique et énergétique

BAC PRO

- Artisanat et métiers d'art option communication visuelle plurimédia
- Réalisation de produits imprimés et plurimédia option A productions graphiques
- Réalisation de produits imprimés et plurimédia option B productions imprimées
- Systèmes numériques option B audiovisuels, réseau et équipement domestiques
- Systèmes numériques option C réseaux informatiques et systèmes communicants

Sections particulières

- Sections européennes : allemand, anglais
- Unité localisée pour l'inclusion scolaire

Lycée polyvalent hôtelier Alexandre Dumas
2 rue Eugénie Brazier
BP 80149
67404 ILLKIRCH-GRAFFENSTADEN
☎ 03 88 65 30 30
🌐 <http://lycee-hotelier-adumas.fr>
🏠 Internat garçons-filles

CAP

- Commercialisation et services en hôtel-café-restaurant
- Cuisine

2de PRO

- Métiers de l'hôtellerie-restauration

BAC PRO

- Commercialisation et services en restauration
- Cuisine

Sections particulières

- Sections européennes : allemand, anglais
- Unité pédagogique pour élèves allophones arrivants

Lycée polyvalent Le Corbusier (SEP)
15 rue Lixenbuhl
BP 10133
67404 ILLKIRCH-GRAFFENSTADEN
☎ 03 88 66 87 66
🌐 www.lyceelecorbusier.eu
🏠 Internat garçons-filles

CAP

- Carreleur mosaïste
- Constructeur d'ouvrages en béton armé
- Couvreur
- Électricien
- Maçon
- Métallier (ex CAP Serrurier métallier)
- Monteur en installations sanitaires
- Peintre applicateur de revêtements

2de PRO

- Métiers de la construction durable, du bâtiment et des travaux publics
- Métiers des études et de la modélisation numérique du bâtiment
- Métiers des transitions numérique et énergétique

BAC PRO

- Installateur en chauffage, climatisation et énergies renouvelables (ex bac pro Technicien en installation des systèmes énergétiques et climatiques)
- Interventions sur le patrimoine bâti option maçonnerie
- Maintenance et efficacité énergétique (ex bac pro Technicien de maintenance des systèmes énergétiques et climatiques)
- Métiers de l'électricité et de ses environnements connectés
- Ouvrages du bâtiment : métallerie
- Technicien d'études du bâtiment option A études et économie
- Technicien d'études du bâtiment option B assistant en architecture

Sections particulières

- Section sportive : rugby
- Unité localisée pour l'inclusion scolaire



MOLSHEIM

Lycée polyvalent Louis Marchal (SEP)

2 route Industrielle de la Hardt
BP 42056
67125 MOLSHEIM

- ☎ 03 88 49 56 00
- 📍 www.lycee-marchal.com
- 🏠 Internat garçons

CAP

- Réalisations industrielles en chaudronnerie ou soudage option A chaudronnerie

2de PRO

- Métiers de la réalisation d'ensembles mécaniques et industriels
- Métiers des transitions numérique et énergétique

BAC PRO

- Métiers de l'électricité et de ses environnements connectés
- Technicien en chaudronnerie industrielle
- Technicien en réalisation de produits mécaniques option réalisation et suivi de productions (ex bac pro Technicien d'usinage)

Section particulière

- Unité localisée pour l'inclusion scolaire

Lycée professionnel Camille Schneider

13 avenue de la Gare
67120 MOLSHEIM

- ☎ 03 88 38 14 41
- 📍 <http://lyc-schneider.monbureaunumerique.fr>
- 🏠 Internat garçon-filles

CAP

- Assistant technique en milieux familial et collectif
- Équipier polyvalent du commerce
- Production et service en restaurations (rapide, collective, cafétéria)

2de PRO

- Métiers de la gestion administrative, du transport et de la logistique
- Métiers de la relation client

BAC PRO

- Accompagnement, soins et services à la personne option B en structure
- Assistance à la gestion des organisations et de leurs activités (ex bac pro Gestion administration)
- Métiers du commerce et de la vente option A animation et gestion de l'espace commercial

Sections particulières

- Sections européennes : allemand, anglais
- Unité localisée pour l'inclusion scolaire

OBERNAI

Lycée agricole d'Obernai

44 Boulevard de l'Europe
CS 50203
67212 OBERNAI

- ☎ 03 88 49 99 49
- 📍 <http://epl67.fr>
- 🏠 Internat garçons-filles

2de PRO

- Métiers des productions

BAC PRO

- Conduite et gestion de l'entreprise agricole - grandes cultures
- Conduite et gestion de l'entreprise agricole - polyculture élevage

Lycée professionnel Paul Emile Victor

1A avenue de Gail
67210 OBERNAI

- ☎ 03 88 47 64 70
- 📍 www.lyc-emile-victor-obernai.ac-strasbourg.fr
- 🏠 Internat garçons-filles

CAP

- Conducteur d'installations de production

2de PRO

- Métiers de la maintenance des matériels et des véhicules
- Métiers des transitions numérique et énergétique
- Métiers du pilotage et de la maintenance d'installations automatisées

BAC PRO

- Maintenance des matériels option A matériels agricoles
- Maintenance des matériels option B matériels de construction et de manutention
- Maintenance des matériels option C matériels d'espaces verts
- Maintenance des systèmes de production connectés (ex bac pro Maintenance des équipements industriels)
- Maintenance des véhicules option C motocycles
- Métiers du froid et des énergies renouvelables (ex bac pro Technicien du froid et du conditionnement d'air)
- Procédés de la chimie, de l'eau et des papiers-cartons

Sections particulières

- Sections européennes : allemand, anglais
- Unité localisée pour l'inclusion scolaire



SARRE-UNION

Lycée polyvalent Georges Imbert (SEP)

2 rue Vincent d'Indy
BP 90014
67261 SARRE-UNION

☎ 03 88 00 39 00

📍 <https://lyc-imberty.monbureaunumerique.fr>

🏠 Pas d'hébergement possible

CAP

- Réalisations industrielles en chaudronnerie ou soudage option A chaudronnerie

2de PRO

- Métiers de la gestion administrative, du transport et de la logistique
- Métiers de la réalisation d'ensembles mécaniques et industriels
- Métiers de la relation client
- Métiers des transitions numérique et énergétique
- Métiers du pilotage et de la maintenance d'installations automatisées

BAC PRO

- Assistance à la gestion des organisations et de leurs activités (ex bac pro Gestion administration)
- Maintenance des systèmes de production connectés (ex bac pro Maintenance des équipements industriels)
- Métiers de l'électricité et de ses environnements connectés
- Métiers du commerce et de la vente option A animation et gestion de l'espace commercial
- Technicien en chaudronnerie industrielle

Sections particulières

- Section européenne : allemand
- Section sportive : football

SAVERNE

Lycée polyvalent du Haut-Barr (SEP)

4 rue Jean de Manderscheid
BP 50108
67703 SAVERNE

☎ 03 88 71 18 35

📍 www.hautbarr.net

🏠 Internat garçons-filles

2de PRO

- Métiers de la réalisation d'ensembles mécaniques et industriels

BAC PRO

- Microtechniques
- Plastiques et composites

Lycée professionnel Jules Verne

31 rue Saint Nicolas
BP 50126
67703 SAVERNE

☎ 03 88 91 24 22

📍 <https://lyceevernesaverne.wordpress.com>

🏠 Externat

CAP

- Assistant technique en milieu familial et collectif
- Conducteur d'installations de production
- Menuisier fabricant (ex CAP Menuisier fabricant de menuiserie, mobilier et agencement)
- Production et service en restaurations (rapide, collective, cafétéria)

2de PRO

- Métiers de la gestion administrative, du transport et de la logistique
- Métiers de la réalisation d'ensembles mécaniques et industriels
- Métiers de la relation client
- Métiers de l'agencement, de la menuiserie et de l'ameublement
- Métiers des transitions numérique et énergétique
- Métiers du pilotage et de la maintenance d'installations automatisées

BAC PRO

- Assistance à la gestion des organisations et de leurs activités (ex bac pro Gestion administration)
- Maintenance des systèmes de production connectés (ex bac pro Maintenance des équipements industriels)
- Métiers de l'électricité et de ses environnements connectés
- Métiers du commerce et de la vente option A animation et gestion de l'espace commercial
- Technicien de fabrication bois et matériaux associés
- Technicien en réalisation de produits mécaniques option réalisation et suivi de productions (ex bac pro Technicien d'usinage)

Sections particulières

- Section européenne : allemand
- Section sportive : sport et santé
- Unité localisée pour l'inclusion scolaire



SCHILTIGHEIM



Lycée polyvalent Emile Mathis (SEP)

1 rue du Dauphiné
BP 90009
67311 SCHILTIGHEIM

- ☎ 03 88 18 55 18
- 📍 www.lyc-mathis-schiltigheim.ac-strasbourg.fr
- 🏠 Externat

CAP

- ▷ Maintenance des véhicules option A voitures particulières
- ▷ Opérateur/opératrice logistique
- ▷ Réparation des carrosseries

2de PRO

- ▷ Métiers de la gestion administrative, du transport et de la logistique
- ▷ Métiers de la maintenance des matériels et des véhicules
- ▷ Métiers de la relation client

BAC PRO

- ▷ Conducteur transport routiers de marchandises
- ▷ Logistique
- ▷ Maintenance des véhicules option A voitures particulières
- ▷ Maintenance des véhicules option B véhicules de transport routier
- ▷ Métiers de la sécurité
- ▷ Métiers du commerce et de la vente option A animation et gestion de l'espace commercial
- ▷ Organisation de transport de marchandises (ex bac pro Transport)
- ▷ Réparation des carrosseries
- ▷ Transport fluvial

Sections particulières

- ▷ Section européenne : allemand
- ▷ Unité localisée pour l'inclusion scolaire



Lycée professionnel Aristide Briand

12 rue du Barrage
BP 30040
67301 SCHILTIGHEIM

- ☎ 03 90 22 25 00
- 📍 <https://lyc-briand.monbureaunumerique.fr>
- 🏠 Externat

CAP

- ▷ Assistant technique en milieux familial et collectif
- ▷ Commercialisation et services en hôtel-café-restaurant
- ▷ Cuisine
- ▷ Équipier polyvalent du commerce
- ▷ Production et service en restaurations (rapide, collective, cafétéria)

2de PRO

- ▷ Métiers de la relation client
- ▷ Métiers de l'hôtellerie-restauration

BAC PRO

- ▷ Bio-industries de transformation
- ▷ Commercialisation et services en restauration
- ▷ Cuisine
- ▷ Métiers de l'accueil
- ▷ Métiers du commerce et de la vente option A animation et gestion de l'espace commercial

Sections particulières

- ▷ Sections européennes : allemand, anglais
- ▷ Unité localisée pour l'inclusion scolaire

SCHIRMECK



Lycée professionnel Haute Bruche

18 rue des Grives
BP 80026
67131 SCHIRMECK

- ☎ 03 88 97 04 69
- 📍 <https://cite-haute-bruche.monbureaunumerique.fr>
- 🏠 Internat garçons-filles

CAP

- ▷ Électricien

2de PRO

- ▷ Métiers de la relation client
- ▷ Métiers des transitions numérique et énergétique
- ▷ Métiers du pilotage et de la maintenance d'installations automatisées

BAC PRO

- ▷ Maintenance des systèmes de production connectés (ex bac pro Maintenance des équipements industriels)
- ▷ Métiers de l'accueil
- ▷ Métiers de l'électricité et de ses environnements connectés
- ▷ Métiers du commerce et de la vente option A animation et gestion de l'espace commercial
- ▷ Systèmes numériques option A sûreté et sécurité des infrastructures, de l'habitat et du tertiaire

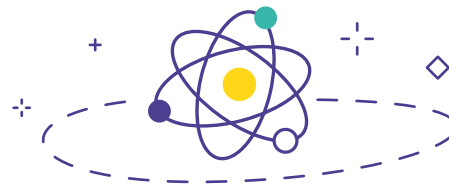

SÉLESTAT

Lycée F.C. Schweisguth
6 avenue Schweisguth
BP 60269
67606 SÉLESTAT
☎ 03 88 58 07 80
🌐 www.schweisguth.eu
🏠 Externat

CAP

- ▷ Assistant technique en milieu familial et collectif
- ▷ Équipier polyvalent du commerce
- ▷ Métiers de la coiffure
- ▷ Production et service en restaurations (rapide, collective, cafétéria)

2de PRO

- ▷ Métiers de la gestion administrative, du transport et de la logistique
- ▷ Métiers de la relation client

BAC PRO

- ▷ Accompagnement, soins et services à la personne option A à domicile
- ▷ Accompagnement, soins et services à la personne option B en structure
- ▷ Assistance à la gestion des organisations et de leurs activités (ex bac pro Gestion administration)
- ▷ Métiers de l'accueil
- ▷ Métiers du commerce et de la vente option A animation et gestion de l'espace commercial

Sections particulières

- ▷ Sections européennes : allemand, anglais
- ▷ Unité localisée pour l'inclusion scolaire

Lycée polyvalent Jean Baptiste Schwilgué (SEP)
8 avenue Adrien Zeller
BP 70209
67604 SÉLESTAT
☎ 03 88 58 83 00
🌐 <http://www.lyc-schwilgue-selestat.ac-strasbourg.fr/>
🏠 Internat garçons-filles

CAP

- ▷ Électricien

2de PRO

- ▷ Métiers de la maintenance des matériels et des véhicules
- ▷ Métiers des transitions numérique et énergétique
- ▷ Métiers du pilotage et de la maintenance d'installations automatisées

BAC PRO

- ▷ Maintenance des systèmes de production connectés (ex bac pro Maintenance des équipements industriels)
- ▷ Maintenance des véhicules option A voitures particulières
- ▷ Métiers de l'électricité et de ses environnements connectés

Section particulière

- ▷ Section sportive : handball

STRASBOURG

Lycée polyvalent Jean Geiler (SEP)
14 rue des Bateliers
67000 STRASBOURG
☎ 03 88 14 31 43
🌐 www.lyceegeiler.com
🏠 Externat

CAP

- ▷ Métiers de la coiffure

2de PRO

- ▷ Métiers de la gestion administrative, du transport et de la logistique
- ▷ Métiers de la relation client

BAC PRO

- ▷ Animation-enfance et personnes âgées (ex bac pro Services de proximité et vie locale)
- ▷ Assistance à la gestion des organisations et de leurs activités (ex bac pro Gestion administration)
- ▷ Esthétique cosmétique parfumerie
- ▷ Métiers de la coiffure
- ▷ Métiers du commerce et de la vente option A animation et gestion de l'espace commercial

Section particulière

- ▷ Unité localisée pour l'inclusion scolaire

Lycée polyvalent Jean Rostand (SEP)
5 rue Edmond Labbé
67084 STRASBOURG
☎ 03 88 14 43 50
🌐 www.lycee-jean-rostand.fr
🏠 Internat garçons-filles

CAP

- ▷ Métiers de la mode - vêtement flou

2de PRO

- ▷ Métiers de la beauté et du bien-être

BAC PRO

- ▷ Esthétique cosmétique parfumerie
- ▷ Métiers de la mode - vêtements

Section particulière

- ▷ Unité localisée pour l'inclusion scolaire



Lycée polyvalent Louis Couffignal (SEP)
 11 route de la Fédération
 BP 70149
 67025 STRASBOURG
 ☎ 03 88 40 52 52
 📍 www.lyc-couffignal-strasbourg.ac-strasbourg.fr
 🏠 Internat garçons-filles

CAP

- ▷ Charpentier bois
- ▷ Ébéniste
- ▷ Menuisier fabricant (ex CAP Menuisier fabricant de menuiserie, mobilier et agencement)

2de PRO

- ▷ Métiers de la réalisation d'ensembles mécaniques et industriels
- ▷ Métiers de l'agencement, de la menuiserie et de l'ameublement
- ▷ Métiers des transitions numérique et énergétique

BAC PRO

- ▷ Métiers de l'électricité et de ses environnements connectés
- ▷ Systèmes numériques option A sûreté et sécurité des infrastructures, de l'habitat et du tertiaire
- ▷ Systèmes numériques option C réseaux informatiques et systèmes communicants
- ▷ Technicien constructeur bois
- ▷ Technicien de fabrication bois et matériaux associés
- ▷ Technicien en réalisation de produits mécaniques option réalisation et suivi de productions (ex bac pro Technicien d'usinage)
- ▷ Technicien menuisier-agenceur

Sections particulières

- ▷ Section sportive : basket
- ▷ Unité localisée pour l'inclusion scolaire

Lycée polyvalent Marcel Rudloff (SEP)
 21 avenue François Mitterrand
 67200 STRASBOURG
 ☎ 03 90 20 44 10
 📍 <https://lyceerudloff.com/>
 🏠 Externat

CAP

- ▷ Électricien

2de PRO

- ▷ Métiers des transitions numérique et énergétique
- ▷ Métiers du pilotage et de la maintenance d'installations automatisées

BAC PRO

- ▷ Maintenance des systèmes de production connectés (ex bac pro Maintenance des équipements industriels)
- ▷ Métiers de l'électricité et de ses environnements connectés
- ▷ Systèmes numériques option B audiovisuels, réseau et équipement domestiques

Sections particulières

- ▷ Section européenne : allemand
- ▷ Unité localisée pour l'inclusion scolaire

Lycée polyvalent René Cassin (SEP)
 4 rue Schoch
 BP 67
 67046 STRASBOURG
 ☎ 03 88 45 54 54
 📍 www.lyceecassin-strasbourg.eu
 🏠 Externat

2de PRO

- ▷ Métiers de la gestion administrative, du transport et de la logistique

BAC PRO

- ▷ Animation-enfance et personnes âgées (ex bac pro Services de proximité et vie locale)
- ▷ Assistance à la gestion des organisations et de leurs activités (ex bac pro Gestion administration)
- ▷ Organisation de transport de marchandises (ex bac pro Transport)

Lycée professionnel Jean Frédéric Oberlin
 4 rue de l'Académie
 CS 50001
 67081 STRASBOURG
 ☎ 03 88 21 22 30
 📍 <https://lyceeoberlinstrasbourg.com>
 🏠 Externat

CAP

- ▷ Équipier polyvalent du commerce

2de PRO

- ▷ Métiers de la relation client

BAC PRO

- ▷ Accompagnement, soins et services à la personne option A à domicile
- ▷ Accompagnement, soins et services à la personne option B en structure
- ▷ Métiers de l'accueil
- ▷ Métiers du commerce et de la vente option A animation et gestion de l'espace commercial
- ▷ Métiers du commerce et de la vente option B prospection clientèle et valorisation de l'offre commerciale

Sections particulières

- ▷ Section européenne : allemand
- ▷ Unité localisée pour l'inclusion scolaire



WISSEMBOURG



Lycée polyvalent Stanislas (SEP)

7 rue du Lycée
BP 40143
67163 WISSEMBOURG

- ☎ 03 88 54 17 00
- 📍 www.lycee-stanislas.fr
- 🏠 Internat garçons-filles

CAP

- ▷ Équipier polyvalent du commerce
- ▷ Métallier (ex CAP Serrurier métallier)

2de PRO

- ▷ Métiers de la construction durable, du bâtiment et des travaux publics
- ▷ Métiers de la gestion administrative, du transport et de la logistique
- ▷ Métiers des transitions numérique et énergétique
- ▷ Métiers du pilotage de la maintenance d'installations automatisées

BAC PRO

- ▷ Accompagnement, soins et services à la personne option B en structure
- ▷ Assistance à la gestion des organisations et de leurs activités (ex bac pro Gestion administration)
- ▷ Maintenance des systèmes de production connectés (ex bac pro Maintenance des équipements industriels)
- ▷ Métiers de l'électricité et de ses environnements connectés
- ▷ Ouvrages du bâtiment : métallerie

Sections particulières

- ▷ Section européenne : allemand
- ▷ Section sportive : tennis de table
- ▷ Unité localisée pour l'inclusion scolaire

68 HAUT-RHIN

ALTKIRCH



Lycée polyvalent Jean Jacques Henner (SEP)

20 rue de Hirtzbach
68130 ALTKIRCH

- ☎ 03 89 07 57 07
- 📍 <https://lycee-jjhenner.fr>
- 🏠 Externat

CAP

- ▷ Électricien
- ▷ Équipier polyvalent du commerce
- ▷ Production et service en restaurations (rapide, collective, cafétéria)

2de PRO

- ▷ Métiers de la gestion administrative, du transport et de la logistique
- ▷ Métiers des transitions numérique et énergétique
- ▷ Métiers du pilotage et de la maintenance d'installations automatisées

BAC PRO

- ▷ Accompagnement, soins et services à la personne option A à domicile
- ▷ Accompagnement, soins et services à la personne option B en structure
- ▷ Animation-enfance et personnes âgées (ex bac pro Services de proximité et vie locale)
- ▷ Assistance à la gestion des organisations et de leurs activités (ex bac pro Gestion administration)
- ▷ Maintenance des systèmes de production connectés (ex bac pro Maintenance des équipements industriels)
- ▷ Métiers de l'électricité et de ses environnements connectés
- ▷ Métiers du commerce et de la vente option A animation et gestion de l'espace commercial

Sections particulières

- ▷ Sections européennes : allemand, anglais
- ▷ Unité localisée pour l'inclusion scolaire

CERNAY



Lycée Gustave Eiffel

Rue Gustave Eiffel
CS 40240

68700 CERNAY

- ☎ 03 89 75 77 67
- 📍 www.lycee-cfa-du-btp-cernay.com
- 🏠 Internat garçons-filles

CAP

- ▷ Carreleur mosaïste
- ▷ Maçon
- ▷ Menuisier installateur
- ▷ Monteur en installations sanitaires
- ▷ Monteur en installations thermiques
- ▷ Peintre applicateur de revêtements

2de PRO

- ▷ Métiers de la construction durable, du bâtiment et des travaux publics
- ▷ Métiers de l'agencement, de la menuiserie et de l'ameublement
- ▷ Métiers des études et de la modélisation numérique du bâtiment
- ▷ Métiers des transitions numérique et énergétique

BAC PRO

- ▷ Installateur en chauffage, climatisation et énergies renouvelable (ex bac pro Technicien en installation des systèmes énergétiques et climatiques)
- ▷ Maintenance et efficacité énergétique (ex bac pro Technicien de maintenance des systèmes énergétiques et climatiques)
- ▷ Technicien constructeur bois
- ▷ Technicien d'études du bâtiment option A études et économie
- ▷ Technicien d'études du bâtiment option B assistant en architecture
- ▷ Technicien du bâtiment : organisation et réalisation du gros oeuvre
- ▷ Technicien menuisier-agenceur
- ▷ Travaux publics

Sections particulières

- ▷ Section européenne : allemand
- ▷ Unité localisée pour l'inclusion scolaire
- ▷ Unité pédagogique pour élèves allophones arrivants

COLMAR

Lycée polyvalent Blaise Pascal (SEP)
74 rue du Logelbach
68025 COLMAR
☎ 03 89 22 92 10
📍 www.lyc-pascal-colmar.ac-strasbourg.fr
🏠 Internat garçons-filles

CAP

- ▷ Assistant technique en milieu familial et collectif
- ▷ Menuisier fabricant (ex CAP Menuisier fabricant de menuiserie, mobilier et agencement)
- ▷ Métiers de la mode - vêtement flou
- ▷ Production et service en restaurations (rapide, collective, cafétéria)
- ▷ Réalisations industrielles en chaudronnerie ou soudage option A chaudronnerie

2de PRO

- ▷ Métiers de l'agencement, de la menuiserie et de l'ameublement
- ▷ Métiers de la réalisation d'ensembles mécaniques et industriels

BAC PRO

- ▷ Accompagnement, soins et services à la personne option A à domicile
- ▷ Accompagnement, soins et services à la personne option B en structure
- ▷ Bio-industries de transformation
- ▷ Métiers de la mode - vêtements
- ▷ Technicien en chaudronnerie industrielle
- ▷ Technicien en réalisation de produits mécaniques option réalisation et suivi de productions (ex bac pro Technicien d'usinage)
- ▷ Technicien menuisier-agenceur

Sections particulières

- ▷ Section européenne : anglais
- ▷ Unité pédagogique pour élèves allophones arrivants

Lycée polyvalent Martin Schongauer (SEP)
25 rue Voltaire
CS 20026
68025 COLMAR
☎ 03 89 20 11 70
📍 <https://lyc-schongauer.monbureaunumerique.fr>
🏠 Externat (possibilité d'hébergement au lycée Blaise Pascal)

CAP

- ▷ Équipier polyvalent du commerce

2de PRO

- ▷ Métiers de la gestion administrative, du transport et de la logistique
- ▷ Métiers de la relation client

BAC PRO

- ▷ Animation-enfance et personnes âgées (ex bac pro Services de proximité et vie locale)
- ▷ Assistance à la gestion des organisations et de leurs activités (ex bac pro Gestion administration)
- ▷ Métiers de l'accueil
- ▷ Métiers du commerce et de la vente option A animation et gestion de l'espace commercial
- ▷ Métiers du commerce et de la vente option B prospection clientèle et valorisation de l'offre commerciale

Sections particulières

- ▷ Section européenne : anglais
- ▷ Unité localisée pour l'inclusion scolaire
- ▷ Unité pédagogique pour élèves allophones arrivants

GUEBWILLER

Lycée polyvalent Joseph Storck (SEP)
24 rue Jules Ferry
BP 70230
68504 GUEBWILLER
☎ 03 89 74 99 50
📍 www.lycee-storck.org
🏠 Internat garçons-filles

CAP

- ▷ Équipier polyvalent du commerce
- ▷ Production et service en restaurations (rapide, collective, cafétéria)

2de PRO

- ▷ Métiers de la gestion administrative, du transport et de la logistique
- ▷ Métiers de la relation client
- ▷ Métiers de l'hôtellerie-restauration

BAC PRO

- ▷ Accompagnement, soins et services à la personne option A à domicile
- ▷ Accompagnement, soins et services à la personne option B en structure
- ▷ Assistance à la gestion des organisations et de leurs activités (ex bac pro Gestion administration)
- ▷ Commercialisation et services en restauration
- ▷ Cuisine
- ▷ Métiers du commerce et de la vente option A animation et gestion de l'espace commercial

Sections particulières

- ▷ Sections européennes : allemand, anglais
- ▷ Unité localisée pour l'inclusion scolaire

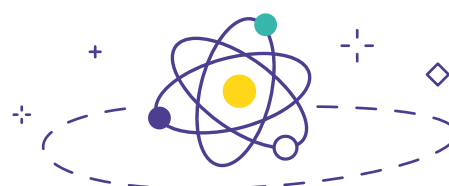

Lycée polyvalent Théodore Deck (SEP)

5 rue des Chanoines
BP 190
68504 GUEBWILLER

☎ 03 89 74 99 74
📍 www.lyceedeck.fr
🏠 Internat garçons

CAP

- ▷ Électricien

2de PRO

- ▷ Métiers de la réalisation d'ensembles mécaniques et industriels
- ▷ Métiers des transitions numérique et énergétique
- ▷ Métiers du pilotage et de la maintenance d'installations automatisées

BAC PRO

- ▷ Maintenance des systèmes de production connectés (ex bac pro Maintenance des équipements industriels)
- ▷ Métiers de l'électricité et de ses environnements connectés
- ▷ Technicien en réalisation de produits mécaniques option B réalisation et maintenance des outillages (ex bac pro Technicien outilleur)

Section particulière

- ▷ Section sportive : football

ILLZACH

Lycée polyvalent Ettore Bugatti (SEP)

8 rue des Jonquilles
68110 ILLZACH

☎ 03 89 61 71 04
📍 <http://www.lyc-bugatti-illzach.site.ac-strasbourg.fr/>
🏠 Internat garçons-filles

CAP

- ▷ Conducteur livreur de marchandises
- ▷ Maintenance des véhicules option A voitures particulières
- ▷ Opérateur/opératrice logistique
- ▷ Peinture en carrosserie
- ▷ Réparation des carrosseries

2de PRO

- ▷ Métiers de la gestion administrative, du transport et de la logistique
- ▷ Métiers de la maintenance des matériels et des véhicules

BAC PRO

- ▷ Conducteur transport routier marchandises
- ▷ Logistique
- ▷ Maintenance des véhicules option A voitures particulières
- ▷ Maintenance des véhicules option B véhicules de transport routier
- ▷ Organisation de transport de marchandises (ex bac pro Transport)
- ▷ Réparation des carrosseries

Sections particulières

- ▷ Section européenne : allemand
- ▷ Unité localisée pour l'inclusion scolaire
- ▷ Unité pédagogique pour élèves allophones arrivants

INGERSHEIM

Lycée polyvalent Lazare de Schwendi (SEP)

19 route de Turckheim
68040 INGERSHEIM

☎ 03 89 27 92 40
📍 www.lyceeschwendi.fr
🏠 Externat

CAP

- ▷ Conducteur d'installations de production
- ▷ Électricien

2de PRO

- ▷ Métiers des transitions numérique et énergétique
- ▷ Métiers du pilotage et de la maintenance d'installations automatisées

BAC PRO

- ▷ Maintenance des systèmes de production connectés (ex bac pro Maintenance des équipements industriels)
- ▷ Métiers de l'électricité et de ses environnements connectés
- ▷ Plastiques et composites

Sections particulières

- ▷ Sections européennes : allemand, anglais
- ▷ Unité localisée pour l'inclusion scolaire

MASEVAUX-NIEDERBRUCK

Lycée professionnel Joseph Vogt

5 rue Paul Burgi
68290 MASEVAUX-NIEDERBRUCK

☎ 03 89 38 07 00
📍 <https://lyc-vogt-masevaux.monbureaunumerique.fr>
🏠 Externat

CAP

- ▷ Assistant technique en milieux familial et collectif

2de PRO

- ▷ Métiers des transitions numérique et énergétique

BAC PRO

- ▷ Accompagnement, soins et services à la personne option B en structure
- ▷ Métiers de l'électricité et de ses environnements connectés

Section particulière

- ▷ Sections européennes : allemand, anglais

MULHOUSE

Lycée polyvalent Laurent de Lavoisier (SEP)

42 rue Lavoisier
BP 52056
68059 MULHOUSE
☎ 03 89 42 29 95
🌐 <https://lyc-lavoisier.monbureaunumerique.fr/>
🏠 Internat garçons-filles

2de PRO

- Métiers du pilotage et de la maintenance d'installations automatisées

BAC PRO

- Procédés de la chimie, de l'eau et des papiers-cartons

Section particulière

- Section sportive : rugby

Lycée professionnel Charles Stoessel

1 rue du Fil
BP 62237
68068 MULHOUSE
☎ 03 89 42 33 60
🌐 www.lyc-stoessel-mulhouse.ac-strasbourg.fr
🏠 Externat

CAP

- Électricien
- Métallier (ex CAP Serrurier métallier)

2de PRO

- Métiers de la réalisation d'ensembles mécaniques et industriels
- Métiers de la relation client
- Métiers des transitions numérique et énergétique
- Métiers du pilotage et de la maintenance d'installations automatisées

BAC PRO

- Maintenance des systèmes de production connectés (ex bac pro Maintenance des équipements industriels)
- Métiers de l'électricité et de ses environnements connectés
- Métiers du commerce et de la vente option A animation et gestion de l'espace commercial
- Systèmes numériques option A sûreté et sécurité des infrastructures, de l'habitat et du tertiaire
- Systèmes numériques option B audiovisuels, réseau et équipement domestiques
- Technicien en réalisation de produits mécaniques option réalisation et suivi de productions (ex bac pro Technicien d'usinage)

Sections particulières

- Section européenne : allemand
- Unité pédagogique pour élèves allophones arrivants

Lycée professionnel du Rebberg

1 rue de Verdun
BP 81033
68050 MULHOUSE
☎ 03 89 31 74 40
🌐 www.lyceedurebberg.fr
🏠 Externat

CAP

- Métiers de la coiffure
- Métiers de la mode - vêtement flou
- Métiers de l'entretien des textiles option B pressing
- Production et service en restaurations (rapide, collective, cafétéria)

2de PRO

- Métiers de la beauté et du bien-être

BAC PRO

- Accompagnement, soins et services à la personne option A à domicile
- Accompagnement, soins et services à la personne option B en structure
- Animation-enfance et personnes âgées (ex bac pro Services de proximité et vie locale)
- Esthétique cosmétique parfumerie
- Métiers de la mode - vêtements
- Technicien en prothèse dentaire

Sections particulières

- Sections européennes : allemand, anglais
- Unité localisée pour l'inclusion scolaire

Lycée professionnel Roosevelt

17 boulevard du Président Roosevelt
BP 2158
68060 MULHOUSE
☎ 03 89 32 99 00
🌐 www.lm-roosevelt.fr
🏠 Externat

CAP

- Équipier polyvalent du commerce

2de PRO

- Métiers de la gestion administrative, du transport et de la logistique
- Métiers de la relation client

BAC PRO

- Assistance à la gestion des organisations et de leurs activités (ex bac pro Gestion administration)
- Logistique
- Métiers de l'accueil
- Métiers du commerce et de la vente option A animation et gestion de l'espace commercial
- Métiers du commerce et de la vente option B prospection clientèle et valorisation de l'offre commerciale

Sections particulières

- Sections européennes : allemand, anglais
- Section sportive : handball
- Unité localisée pour l'inclusion scolaire
- Unité pédagogique pour élèves allophones arrivants

PULVERSHEIM

 **Lycée polyvalent Charles de Gaulle (SEP)**
14 rue de Ruelisheim
68840 PULVERSHEIM
 03 89 83 69 20
 <https://lyceecarlesdegaulle.fr>
 Internat garçons-filles

CAP

- Réalisations industrielles en chaudronnerie ou soudage option A chaudronnerie

2de PRO

- Métiers de la réalisation d'ensembles mécaniques et industriels
- Métiers des transitions numérique et énergétique





BAC PRO

- Métiers de la sécurité
- Métiers de l'électricité et de ses environnements connectés
- Technicien en chaudronnerie industrielle

Section particulière

- Section européenne : anglais

ROUFFACH

 **Lycée agricole de Rouffach**
8 aux Remparts
68250 ROUFFACH
 03 89 78 73 00
 <https://rouffach-wintzenheim.educagri.fr/les-etablissements/lycee-de-rouffach>
 Internat garçons-filles

2de PRO

- Métiers des productions

BAC PRO

- Conduite et gestion de l'entreprise agricole : polyculture élevage
- Conduite et gestion de l'entreprise vitivinicole

Section particulière

- Section européenne : allemand

SAINTE-MARIE-AUX-MINES

 **Lycée polyvalent Louise Weiss (SEP)**
5 route du Stade
68160 SAINTE-MARIE-AUX-MINES
 03 89 58 70 36
 <https://cite-val-argent.monbureaunumerique.fr>
 Internat garçons-filles

CAP

- Production et service en restaurations (rapide, collective, cafétéria)

2de PRO

- Métiers de la relation client
- Métiers des transitions numérique et énergétique
- Métiers de la nature - jardin - paysage - forêt

BAC PRO

- Accompagnement, soins et services à la personne option B en structure
- Forêt
- Métiers de l'accueil
- Métiers du commerce et de la vente option A animation et gestion de l'espace commercial
- Systèmes numériques option A sûreté et sécurité des infrastructures, de l'habitat et du tertiaire

Section particulière

- Section sportive : activités physiques pleine nature

SAINT-LOUIS

 **Lycée polyvalent Jean Mermoz (SEP)**
53 rue du docteur Hurst
68301 SAINT-LOUIS
 03 89 70 22 70
 www.lyceemermoz.com
 Internat garçons-filles

CAP

- Assistant technique en milieux familial et collectif
- Électricien
- Équipier polyvalent du commerce

2de PRO

- Métiers de la gestion administrative, du transport et de la logistique
- Métiers de la réalisation d'ensembles mécaniques et industriels
- Métiers de la relation client
- Métiers des transitions numérique et énergétique
- Métiers du pilotage et de la maintenance d'installations automatisées

BAC PRO

- Assistance à la gestion des organisations et de leurs activités (ex bac pro Gestion administration)
- Logistique
- Maintenance des systèmes de production connectés (ex bac pro Maintenance des équipements industriels)
- Métiers de l'accueil
- Métiers de l'électricité et de ses environnements connectés
- Métiers du commerce et de la vente option A animation et gestion de l'espace commercial
- Métiers du commerce et de la vente option B prospection clientèle et valorisation de l'offre commerciale
- Technicien en réalisation de produits mécaniques option A réalisation et suivi de productions (ex bac pro Technicien d'usinage)

Section particulière

- Section européenne : allemand

THANN

Lycée professionnel Charles Pointet
5 rue des Tirailleurs Marocains
68800 THANN
☎ 03 89 37 74 00
📍 www.lycee-charlespointet-thann.fr
🏠 Externat

CAP

- ▷ Commercialisation et services en hôtel-café-restaurant
- ▷ Cuisine
- ▷ Équipier polyvalent du commerce
- ▷ Production et service en restaurations (rapide, collective, cafétéria)

2de PRO

- ▷ Métiers de la gestion administrative, du transport et de la logistique
- ▷ Métiers de la relation client
- ▷ Métiers de l'hôtellerie-restauration
- ▷ Métiers des transitions numérique et énergétique
- ▷ Métiers du pilotage et de la maintenance d'installations automatisées

BAC PRO

- ▷ Assistance à la gestion des organisations et de leurs activités (ex bac pro Gestion administration)
- ▷ Commercialisation et services en restauration
- ▷ Cuisine
- ▷ Maintenance des systèmes de production connectés (ex bac pro Maintenance des équipements industriels)
- ▷ Métiers du commerce et de la vente option A animation et gestion de l'espace commercial
- ▷ Métiers du commerce et de la vente option B prospection clientèle et valorisation de l'offre commerciale
- ▷ Systèmes numériques option C réseaux informatiques et systèmes communicants

Sections particulières

- ▷ Sections européennes : allemand, anglais
- ▷ Unité localisée pour l'inclusion scolaire



WINTZENHEIM

Lycée agricole du Pflixbourg
2 lieu-dit Saint-Gilles
68920 WINTZENHEIM
☎ 03 89 27 06 40
📍 <https://rouffach-wintzenheim.educagri.fr/les-etablissements/lycee-du-pflixbourg>
🏠 Internat garçons-filles

2de PRO

- ▷ Métiers de l'alimentation - bio-industries - laboratoire
- ▷ Métiers de la nature - jardin - paysage - forêt
- ▷ Métiers des productions

BAC PRO

- ▷ Aménagements paysagers
- ▷ Conduite de productions horticoles (arbres, arbustes, fruits, fleurs, légumes)
- ▷ Gestion des milieux naturels et de la faune
- ▷ Laboratoire contrôle qualité

WITTELSHEIM

Lycée polyvalent Amélie Zurcher (SEP)
30 rue Jean Mermoz
BP 21
68310 WITTELSHEIM
☎ 03 89 57 81 20
📍 <http://lyceeameliezurcher.net>
🏠 Externat

CAP

- ▷ Équipier polyvalent du commerce
- ▷ Production et service en restaurations (rapide, collective, cafétéria)

2de PRO

- ▷ Métiers de la relation client

BAC PRO

- ▷ Hygiène, propreté, stérilisation
- ▷ Métiers de l'accueil
- ▷ Métiers du commerce et de la vente option A animation et gestion de l'espace commercial

Sections particulières

- ▷ Sections européennes : allemand, anglais
- ▷ Unité localisée pour l'inclusion scolaire
- ▷ Unité pédagogique pour élèves allophones arrivants

LA VOIE PROFESSIONNELLE



LES ÉTABLISSEMENTS PRIVÉS SOUS CONTRAT

Source des données : open data ONISEP - extraction du 23/09/2021 (susceptible de modifications).

67 BAS-RHIN

BOUXWILLER

Lycée professionnel agricole privé Schattenmann
88 Grand Rue
67330 BOUXWILLER
☎ 03 88 70 70 64
🌐 <http://lyc-schattenmann.monbureaunumerique.fr>
🏠 Internat garçons-filles

CAP AGRICOLE

- Services aux personnes et vente en espace rural

BAC PRO

- Services aux personnes et aux territoires

Section particulière

- Sections européennes : allemand, anglais

HAGUENAU

Lycée professionnel privé Sainte-Philomène
19A boulevard Hanauer
BP 60236
67504 HAGUENAU
☎ 03 88 07 15 15
🌐 www.sainte-philom.com
🏠 Externat

2de PRO

- Métiers de la relation client

BAC PRO

- Métiers de l'accueil
- Métiers du commerce et de la vente option A animation et gestion de l'espace commercial

Section particulière

- Sections sportives : basket, football

SCHILTIGHEIM

Lycée professionnel privé Charles de Foucauld
Allée d'Athènes
BP 60065
67306 SCHILTIGHEIM
☎ 03 88 18 60 00
🌐 www.lyceefoucauld.fr
🏠 Externat

CAP

- Boulanger
- Commercialisation et services en hôtel-café-restaurant
- Cuisine
- Pâtissier

2de PRO

- Métiers de l'alimentation
- Métiers de l'hôtellerie-restauration
- Métiers des transitions numérique et énergétique
- Métiers du pilotage et de la maintenance d'installations automatisées

BAC PRO

- Boulanger-Pâtissier
- Commercialisation et services en restauration
- Cuisine
- Maintenance des systèmes de production connectés (ex bac pro Maintenance des équipements industriels)
- Métiers de l'électricité et de ses environnements connectés
- Systèmes numériques option C réseaux informatiques et systèmes communicants

STRASBOURG

Lycée professionnel privé Sainte-Clotilde
19 rue de Verdun
67083 STRASBOURG
☎ 03 88 45 57 20
🌐 www.clotilde.org
🏠 Internat filles

CAP

- Assistant technique en milieux familial et collectif

2de PRO

- Métiers de la gestion administrative, du transport et de la logistique
- Métiers de la relation client



BAC PRO

- ▷ Accompagnement, soins et services à la personne option B en structure
- ▷ Assistance à la gestion des organisations et de leurs activités (ex bac pro Gestion administration)
- ▷ Métiers du commerce et de la vente option A animation et gestion de l'espace commercial

Section particulière

- ▷ Section sportive : basket-ball

68 HAUT-RHIN

CARSPACH

 **Lycée professionnel privé Sonnenberg**
1 rue du Moulin
68130 CARSPACH
 03 89 40 97 80
 www.lyceesonnenberg.com
 Internat garçons-filles

2de PRO

- ▷ Métiers de la relation client

BAC PRO

- ▷ Accompagnement, soins et services à la personne option A à domicile
- ▷ Accompagnement, soins et services à la personne option B en structure
- ▷ Métiers de l'accueil
- ▷ Métiers du commerce et de la vente option A animation et gestion de l'espace commercial

COLMAR

 **Lycée professionnel privé Saint-Jean**
3 rue Saint Jean
68000 COLMAR
 03 89 21 98 10
 www.st-jean-colmar.fr
 Externat

2de PRO

- ▷ Métiers de la gestion administrative, du transport et de la logistique
- ▷ Métiers de la relation client
- ▷ Métiers des transitions numérique et énergétique

BAC PRO

- ▷ Accompagnement, soins et services à la personne option A à domicile
- ▷ Accompagnement, soins et services à la personne option B en structure
- ▷ Assistance à la gestion des organisations et de leurs activités (ex bac pro Gestion administration)
- ▷ Métiers de l'accueil
- ▷ Métiers du commerce et de la vente option A animation et gestion de l'espace commercial
- ▷ Optique lunetterie
- ▷ Systèmes numériques option C réseaux informatiques et systèmes communicants

MULHOUSE

 **Lycée professionnel privé Saint-Joseph de Cluny**
53 avenue Roger Salengro
68100 MULHOUSE
 03 89 45 35 65
 www.lyceecluny-mulhouse.fr
 Externat

2de PRO

- ▷ Métiers de la gestion administrative, du transport et de la logistique
- ▷ Métiers de la relation client

BAC PRO

- ▷ Assistance à la gestion des organisations et de leurs activités (ex bac pro Gestion administration)
- ▷ Métiers de l'accueil
- ▷ Métiers du commerce et de la vente option A animation et gestion de l'espace commercial
- ▷ Métiers du commerce et de la vente option B prospection clientèle et valorisation de l'offre commerciale

WITTENHEIM

 **Lycée professionnel privé Don Bosco**
60 rue d'Ensisheim
BP 25
68272 WITTENHEIM
 03 89 52 62 25
 www.donboscowit.eu
 Externat

CAP

- ▷ Assistant technique en milieux familial et collectif
- ▷ Équipier polyvalent du commerce
- ▷ Production et service en restaurations (rapide, collective, cafétéria)

2de PRO

- ▷ Métiers de la gestion administrative, du transport et de la logistique
- ▷ Métiers de la relation client

BAC PRO

- ▷ Accompagnement, soins et services à la personne option A à domicile
- ▷ Accompagnement, soins et services à la personne option B en structure
- ▷ Assistance à la gestion des organisations et de leurs activités (ex bac pro Gestion administration)
- ▷ Métiers de l'accueil
- ▷ Métiers du commerce et de la vente option A animation et gestion de l'espace commercial

Section particulière

- ▷ Unité localisée pour l'inclusion scolaire

LA VOIE PROFESSIONNELLE



LES ÉTABLISSEMENTS PRIVÉS HORS CONTRAT

Source des données : open data ONISEP - extraction du 23/09/2021 (susceptible de modifications).

67 BAS-RHIN

SCHILTIGHEIM

École européenne de beauté
3 rue de Turenne
67300 SCHILTIGHEIM
☎ 03 88 33 20 11
🌐 <http://www.ecoledebeaute.com>
🏠 Externat

CAP

- Esthétique cosmétique parfumerie
- Métiers de la coiffure

BAC PRO

- Esthétique cosmétique parfumerie

Strasbourg

École privée des carrières de la mode
1 bis rue de la Course
67000 STRASBOURG
☎ 03 88 23 56 40
🌐 <http://www.epcm.fr>
🏠 Externat

CAP

- Esthétique cosmétique parfumerie
- Métiers de la coiffure

BAC PRO

- Esthétique cosmétique parfumerie

IESA
12 Avenue d'alsace
67000 STRASBOURG
☎ 03 88 37 13 12
🌐 <http://www.contrat-pro.fr>
🏠 Externat

CAP

- Accompagnant éducatif petite enfance

BAC PRO

- Métiers du commerce et de la vente option A animation et gestion de l'espace commercial
- Métiers du commerce et de la vente option B prospection clientèle et valorisation de l'offre commerciale

L'Ice Serge Comtesse
Cour d'Oxford
67000 STRASBOURG
☎ 03 90 410 410
🌐 <http://www.licesergecomtesse.com>
🏠 Externat

CAP

- Esthétique cosmétique parfumerie
- Métiers de la coiffure

BAC PRO

- Esthétique cosmétique parfumerie

68 HAUT-RHIN

Mulhouse

Appuiformation
15 rue d'Avignon
68200 MULHOUSE
☎ 03 89 42 03 15
🌐 <https://www.appuiformation.fr>
🏠 Externat

CAP

- Esthétique cosmétique parfumerie

Silvya Terrade
2 rue Ste Catherine
Immeuble Charles X
68100 MULHOUSE
☎ 03 89 45 20 74
🌐 <http://www.groupe-terrade.com/fr/ecoles/mulhouse>
🏠 Externat

CAP

- Esthétique cosmétique parfumerie
- Métiers de la coiffure

BAC PRO

- Esthétique cosmétique parfumerie
- Métiers de la coiffure

ORIENT'EST



**VOUS CHERCHEZ UNE PREMIÈRE
EXPÉRIENCE PROFESSIONNELLE ?**

**CONSULTEZ LES OFFRES DE STAGE,
APPRENTISSAGE, JOB...**

experiencespro.grandest.fr

Grand Est
ALSACE CHAMPAGNE-ARDENNE LORRAINE

L'Europe s'invente chez nous

LA VOIE PROFESSIONNELLE



LES ÉTABLISSEMENTS DE FORMATION PAR APPRENTISSAGE



Source des données : CARIF Grand Est - extraction du 02/01/2022 (susceptible de modifications)

L'offre de formation présentée peut encore évoluer. À partir du 04 Avril, consultez l'offre de formation proposée via le téléservice Affectation qui vous permettra ensuite de formuler vos candidatures.

Les élèves peuvent avoir la possibilité de signer un contrat d'apprentissage en cours de cycle de formation. Le cas échéant, l'élève change de statut et devient apprenti. Renseignez-vous auprès de votre établissement.

67 BAS-RHIN

ECKBOLSHEIM

 **Pôle Formation UIMM Alsace (CFAI Alsace)**
6 rue Ettore Bugatti
67201 ECKBOLSHEIM
 03 88 37 33 85
 www.formation-industries-alsace.fr

BAC PRO

- › Maintenance des systèmes de production connectés (ex bac pro Maintenance des équipements industriels)
- › Métiers de l'électricité et de ses environnements connectés
- › Technicien en chaudronnerie industrielle

ESCHAU

 **Centre de formation Bernard Stalter**
21 rue des Fusiliers Marins
BP 30415
67412 ESCHAU Cedex
 03 88 59 00 80
 <https://www.eschau-formation.alsace>

CAP

- › Art et techniques de la bijouterie joaillerie option bijouterie-joaillerie
- › Boulanger
- › Charcutier traiteur
- › Ébéniste (CAP en 3 ans)
- › Équipier polyvalent du commerce
- › Fleuriste
- › Menuisier fabricant
- › Métiers de la mode - vêtement flou
- › Pâtissier

CTM

- › Boucher charcutier traiteur (CTM en 3 ans)
- › Vendeur en boulangerie-pâtisserie

BAC PRO

- › Artisanat et métiers d'art - facteur d'orgues option organier
- › Artisanat et métiers d'art - facteur d'orgues option tuyautier

HAGUENAU

 **UFA André Siegfried**
12 rue des Dominicains
BP 40234
67504 HAGUENAU Cedex
 03 88 73 77 68/73
 www.greta-alsace.fr/structure/ufa-andre-siegfried
 CFA gestionnaire : CFA Académique de Strasbourg

CAP

- › Accompagnant éducatif petite enfance
- › Boucher
- › Boulanger
- › Charcutier-traiteur
- › Équipier polyvalent du commerce
- › Esthétique cosmétique parfumerie
- › Métiers de la coiffure
- › Pâtissier

CTM

- › Boucher charcutier traiteur (CTM en 3 ans)
- › Préparateur vendeur option boucherie
- › Préparateur vendeur option charcuterie-traiteur

BAC PRO

- › Métiers du commerce et de la vente option A animation et gestion de l'espace commercial

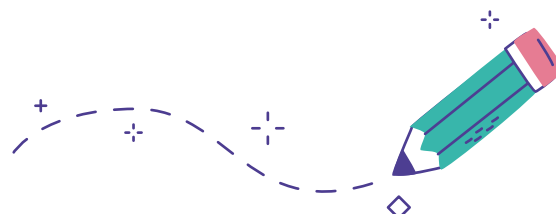



UFA Heinrich-Nessel

123 route de Strasbourg

BP 50235

67504 HAGUENAU Cedex

☎ 03 88 53 20 18

👉 www.greta-alsace.fr/structure/ufa-heinrich-nessel

✍ CFA gestionnaire : CFA Académique de Strasbourg

CAP

- ▷ Carreleur mosaïste
- ▷ Charpentier bois
- ▷ Constructeur d'ouvrages en béton armé
- ▷ Électricien
- ▷ Maçon
- ▷ Maintenance des véhicules option A voitures particulières
- ▷ Maintenance des véhicules option B véhicules de transport routier
- ▷ Menuisier aluminium-verre
- ▷ Menuisier fabricant
- ▷ Menuisier installateur
- ▷ Métallier (ex CAP Serrurier métallier)
- ▷ Monteur en installations sanitaires
- ▷ Monteur en installations thermiques
- ▷ Peintre applicateur de revêtements

BAC PRO

- ▷ Maintenance des véhicules option A voitures particulières
- ▷ Métiers de l'électricité et de ses environnements connectés

ILLKIRCH-GRAFFENSTADEN



CEFPPA Adrien Zeller

4 rue Eugénie Brazier

67400 ILLKIRCH-GRAFFENSTADEN

☎ 03 90 40 05 10

👉 www.cefppa.eu

CAP

- ▷ Commercialisation et services en hôtel-café-restaurant
- ▷ Cuisine
- ▷ Production et service en restauration (rapide, collective, cafétéria)

BAC PRO

- ▷ Commercialisation et services en restauration
- ▷ Cuisine



UFA Gutenberg

22 rue Lixenbuhl

BP 90141

67404 ILLKIRCH-GRAFFENSTADEN Cedex

☎ 03 88 66 81 50

👉 www.greta-alsace.fr/structure/ufa-gutenberg

✍ CFA gestionnaire : CFA Académique de Strasbourg

BAC PRO

- ▷ Réalisation de produits imprimés et plurimédia option A productions graphiques
- ▷ Réalisation de produits imprimés et plurimédia option B productions imprimées
- ▷ Systèmes numériques option A sûreté et sécurité des infrastructures, de l'habitat et du tertiaire
- ▷ Systèmes numériques option B audiovisuels, réseau et équipement domestiques
- ▷ Systèmes numériques option C réseaux informatiques et systèmes communicants



UFA Le Corbusier

15 rue Lixenbuhl

BP 10133

67404 ILLKIRCH-GRAFFENSTADEN Cedex

☎ 03 88 66 87 66

👉 www.greta-alsace.fr/structure/ufa-le-corbusier

✍ CFA gestionnaire : CFA Académique de Strasbourg

CAP

- ▷ Carreleur mosaïste
- ▷ Constructeur de réseaux de canalisations de travaux publics
- ▷ Constructeur de routes et d'aménagements urbains (ex CAP Constructeur de route)
- ▷ Couvreur
- ▷ Électricien
- ▷ Étanchéur du bâtiment et des travaux publics
- ▷ Maçon
- ▷ Métallier (ex CAP Serrurier métallier)
- ▷ Métiers du plâtre et de l'isolation
- ▷ Monteur en installations sanitaires
- ▷ Monteur en installations thermiques
- ▷ Peintre-applicateur de revêtements

CTM

- ▷ Zingueur ferblantier (CTM en 2 ans)

BAC PRO

- ▷ Métiers de l'électricité et de ses environnements connectés
- ▷ Ouvrages du bâtiment : métallerie
- ▷ Technicien du bâtiment : organisation et réalisation du gros œuvre



SOGEFICO - CFPPE

35 rue Gruninger

67400 ILLKIRCH GRAFFENSTADEN

☎ 03 62 02 03 13

👉 <https://cfppe.fr/index.php>

CAP

- ▷ Accompagnant éducatif petite enfance

OBERNAI

CFA agricole du Bas Rhin
44 boulevard de l'Europe
CS 50203
67212 OBERNAI Cedex
☎ 03 88 49 99 20
📍 <http://epl67.fr>

CAP agricole

- ▷ Jardinier paysagiste
- ▷ Métiers de l'agriculture option production animale
- ▷ Métiers de l'agriculture option production végétale : horticulture
- ▷ Métiers de l'agriculture option production végétale : grandes cultures
- ▷ Palefrenier soigneur

BAC PRO

- ▷ Agroéquipement
- ▷ Aménagements paysagers
- ▷ Conduite et gestion de l'entreprise hippique

UFA Paul Emile Victor
1 Avenue de Gail
67210 OBERNAI
☎ 03 88 47 64 69
📍 www.lyc-emile-victor-obernai.ac-strasbourg.fr
✍ CFA gestionnaire : CFA Académique de Strasbourg

CAP

- ▷ Maintenance des matériels option A matériels agricoles
- ▷ Maintenance des matériels option B matériels de construction et de manutention
- ▷ Maintenance des matériels option C matériels d'espaces verts
- ▷ Maintenance des véhicules option C motocycles

BAC PRO

- ▷ Maintenance des matériels option A matériels agricoles
- ▷ Maintenance des matériels option B matériels de construction et de manutention
- ▷ Maintenance des matériels option C matériels d'espaces verts
- ▷ Métiers du froid et des énergies renouvelables (ex Bac pro Technicien du froid et du conditionnement d'air)
- ▷ Pilote de ligne de production



REICHSHOFFEN

Pôle Formation UIMM Alsace (CFAI Alsace)
2 rue Ettore Bugatti
67110 REICHSHOFFEN
☎ 03 88 06 75 90
📍 www.formation-industries-alsace.fr

BAC PRO

- ▷ Maintenance des systèmes de production connectés (ex bac pro Maintenance des équipements industriels)
- ▷ Technicien en chaudronnerie industrielle
- ▷ Technicien en réalisation de produits mécaniques option réalisation et maintenance des outillages (ex bac pro Technicien ouilleur)
- ▷ Technicien en réalisation de produits mécaniques option réalisation et suivi de production (ex bac pro Technicien d'usinage)

SAVERNE

UFA Jules Verne
31 rue Saint Nicolas
BP 50126
67703 SAVERNE Cedex
☎ 03 88 91 24 22
📍 www.greta-alsace.fr/structure/ufa-jules-verne
✍ CFA gestionnaire : CFA Académique de Strasbourg

CAP

- ▷ Boulanger
- ▷ Équipier polyvalent du commerce
- ▷ Maçon
- ▷ Maintenance des véhicules option A voitures particulières
- ▷ Maintenance des véhicules option B véhicules de transport routier
- ▷ Menuisier fabricant
- ▷ Menuisier installateur
- ▷ Métiers de la coiffure
- ▷ Monteur en installations sanitaires
- ▷ Monteur en installations thermiques
- ▷ Pâtissier
- ▷ Peintre applicateur de revêtements
- ▷ Poissonnier écailler

BAC PRO

- ▷ Maintenance des véhicules option A voitures particulières
- ▷ Métiers du commerce et de la vente option A animation et gestion de l'espace commercial (ex bac pro Commerce)
- ▷ Métiers du commerce et de la vente option B prospection clientèle et valorisation de l'offre commerciale
- ▷ Technicien menuisier agencier
- ▷ Technicien de fabrication bois et matériaux associés

SCHILTIGHEIM

CFA CAA - UFA Charles de Foucauld
Allée d'Athènes
BP 60065
67306 SCHILTIGHEIM
☎ 03 88 18 60 00
📍 www.lyceefoucauld.fr

CAP

- ▷ Boulanger
- ▷ Commercialisation et services en hôtel-café-restaurant
- ▷ Cuisine
- ▷ Pâtissier

BAC PRO

- ▷ Boulanger-pâtissier
- ▷ Commercialisation et services en restauration
- ▷ Cuisine
- ▷ Maintenance des équipements industriels
- ▷ Métiers de l'électricité et de ses environnements connectés
- ▷ Systèmes numériques option C réseaux informatiques et systèmes communicants

École européenne de beauté
3 rue de Turenne
67300 SCHILTIGHEIM
☎ 03 88 33 20 11
📍 <https://www.ecoledebeaute.org/>

CAP

- ▷ Métiers de la coiffure

BAC PRO

- ▷ Esthétique, cosmétique, parfumerie

UFA Émile Mathis
1 rue du Dauphiné
BP 90009
67311 SCHILTIGHEIM cedex
☎ 03 88 18 55 13
📍 www.greta-alsace.fr/structure/ufa-emile-mathis
✍ CFA gestionnaire : CFA Académique de Strasbourg

CAP

- ▷ Agent de sécurité
- ▷ Équipier polyvalent du commerce
- ▷ Maintenance des véhicules option A voitures particulières
- ▷ Maintenance des véhicules option B véhicules de transport routier
- ▷ Opérateur/opératrice logistique
- ▷ Peinture en carrosserie
- ▷ Réparation des carrosseries

BAC PRO

- ▷ Logistique
- ▷ Maintenance des véhicules option A voitures particulières
- ▷ Maintenance des véhicules option B véhicules de transport routier

SÉLESTAT

UFA Schweisguth
6 avenue Schweisguth
BP 60269
67606 SÉLESTAT Cedex
☎ 03 88 58 07 80
📍 www.greta-alsace.fr/structure/ufa-schweisguth
✍ CFA gestionnaire : CFA académique de Strasbourg

CAP

- ▷ Accompagnant éducatif petite enfance
- ▷ Équiper polyvalent du commerce
- ▷ Maintenance des véhicules option A voitures particulières
- ▷ Menuisier fabricant
- ▷ Menuisier installateur
- ▷ Métiers de la coiffure
- ▷ Peintre applicateur de revêtements

BAC PRO

- ▷ Métiers du commerce et de la vente option A animation et gestion de l'espace commercial
- ▷ Technicien constructeur bois
- ▷ Technicien de fabrication bois et matériaux associés
- ▷ Technicien menuisier agencier

STRASBOURG

CFA CAA - UFA Sainte Clotilde
19 rue de Verdun
67083 STRASBOURG
☎ 03 88 45 57 20
📍 www.clotilde.org

CAP

- ▷ Assistant technique en milieux familial et collectif

Les Compagnons du devoir du Tour de France
2 rue de Wasselonne
CS 70026
67085 STRASBOURG
☎ 03 88 15 21 00
📍 www.compagnons-du-devoir.com

CAP

- ▷ Boulanger
- ▷ Charpentier bois
- ▷ Couvreur
- ▷ Menuisier fabricant
- ▷ Métiers du plâtre et de l'isolation
- ▷ Monteur en installations sanitaires
- ▷ Métallier (ex CAP Serrurier métallier)

BAC PRO

- ▷ Technicien en chaudronnerie industrielle

**IESA**

12 avenue d'Alsace
67000 STRASBOURG

☎ 03 88 37 13 12

➤ <http://www.contrat-pro.fr/index.asp>

CAP

- Accompagnant éducatif petite enfance

**L'I.C.E - Serge Comtesse**

Centre commercial de l'Esplanade
11 rue Boston
Cour d'Oxford
67000 Strasbourg

☎ 03 90 41 04 10

➤ <http://www.licesergecomtesse.com/>

CAP

- Esthétique cosmétique parfumerie
- Métiers de la coiffure

BAC PRO

- Esthétique, cosmétique, parfumerie

**Sylvia Terrade Grand-Est**

17 rue des Magasins
67000 Strasbourg

☎ 03 88 32 53 28

➤ www.groupe-terrade.com/fr/ecoles/strasbourg

CAP

- Esthétique cosmétique parfumerie
- Métiers de la coiffure

**UFA Jean-Frédéric Oberlin**

6 rue Baldung-Grien
67000 STRASBOURG

☎ 03 88 35 37 38

➤ www.greta-alsace.fr/structure/ufa-jean-frederic-oberlin

✍ CFA gestionnaire : CFA Académique de Strasbourg

CAP

- Accompagnant éducatif petite enfance
- Équipier polyvalent du commerce
- Métiers de la coiffure
- Orthoprothésiste
- Podo-orthésiste

BAC PRO

- Assistance à la gestion des organisations et de leurs activités
- Métiers de l'accueil
- Métiers du commerce et de la vente option A animation et gestion de l'espace commercial

WISSEMBOURG**UFA Stanislas**

7 rue du lycée
BP 40143

67163 WISSEMBOURG

☎ 03 88 54 17 07

➤ www.greta-alsace.fr/structure/ufa-stanislas

✍ CFA Gestionnaire : CFA Académique de Strasbourg

CAP

- Équipier polyvalent du commerce
- Maintenance des véhicules option A voitures particulières
- Métallier (ex CAP Serrurier métallier)

BAC PRO

- Métiers du commerce et de la vente option A animation et gestion de l'espace commercial
- Technicien en chaudronnerie industrielle



68 HAUT-RHIN

CARSPACH

CFA CAA - UFA Sonnenberg Carspach
1 rue du Moulin
68130 CARSPACH
☎ 03 89 40 97 80
📍 www.lyceesonnenberg.com

CAP

- ▷ Équipier polyvalent du commerce

BAC PRO

- ▷ Esthétique cosmétique parfumerie

CERNAY

UFA Gustave Eiffel
Rue Gustave Eiffel
CS 40240
68704 CERNAY Cedex
☎ 03 89 75 90 28
📍 www.greta-alsace.fr/structure/ufa-gustave-eiffel
✍ CFA gestionnaire : CFA académique de Strasbourg

CAP

- ▷ Carreleur mosaïste
- ▷ Charpentier bois
- ▷ Constructeur de réseaux de canalisations de travaux publics
- ▷ Constructeur de routes et d'aménagements urbains (ex Constructeur de routes)
- ▷ Couvreur
- ▷ Électricien
- ▷ Intervention en maintenance technique des bâtiments (ex CAP Maintenance de bâtiments de collectivités)
- ▷ Maçon
- ▷ Menuisier aluminium-verre
- ▷ Menuisier fabricant
- ▷ Menuisier Installateur
- ▷ Métallier (ex CAP Serrurier métallier)
- ▷ Métier du plâtre et de l'isolation
- ▷ Monteur en installations sanitaires
- ▷ Monteur en installations thermiques
- ▷ Peintre applicateur de revêtements

CTM

- ▷ Monteur en cheminée, en poêle, fumiste
- ▷ Ramoneur-fumiste
- ▷ Zingueur ferblantier

BAC PRO

- ▷ Installateur en chauffage, climatisation et énergies renouvelables (ex Technicien en installation des systèmes énergétiques et climatiques)
- ▷ Maintenance et efficacité énergétique (ex Bac pro Technicien de maintenance des systèmes énergétiques et climatiques)
- ▷ Métiers de l'électricité et de ses environnements connectés
- ▷ Travaux publics

COLMAR

CFA Centre Alsace Marcel Rudloff
2 rue des papeteries
68000 COLMAR
☎ 03 89 21 57 40
📍 www.cfa-colmar.fr

CAP

- ▷ Boucher
- ▷ Boulanger
- ▷ Charcutier traiteur
- ▷ Crémier-fromager
- ▷ Électricien
- ▷ Équipier polyvalent du commerce
- ▷ Esthétique cosmétique parfumerie
- ▷ Maintenance des véhicules option A voitures particulières
- ▷ Maintenance des véhicules option B véhicules de transport routier
- ▷ Métallier (ex CAP Serrurier métallier)
- ▷ Métiers de la coiffure
- ▷ Monteur en installations sanitaires
- ▷ Monteur en installations thermiques
- ▷ Pâtissier
- ▷ Primeur

CTM

- ▷ Boucher charcutier traiteur (CTM en 3 ans)

CFA des métiers de l'hôtellerie et de la restauration
5 rue de la Gare
68000 COLMAR
☎ 03 89 41 17 70
📍 www.cfahotrest-colmar.com

CAP

- ▷ Commercialisation et services en hôtel-café-restaurant
- ▷ Cuisine
- ▷ Production et service en restaurations (rapide, collective, cafétéria)

Pôle Formation UIMM Alsace (CFAI Alsace)
31 rue des jardins
68000 COLMAR
☎ 03 89 21 71 50
📍 www.formation-industries-alsace.fr

BAC PRO

- ▷ Maintenance des systèmes de productions connectés (ex bac pro Maintenance des équipements industriels)



GUEBWILLER

UFA Joseph Storck
24 rue Jules Ferry
BP 70230
68504 GUEBWILLER Cedex
☎ 03 89 74 99 60
👉 www.greta-alsace.fr/structure/ufa-joseph-storck
✍ CFA gestionnaire : CFA académique de Strasbourg

CAP

- Commercialisation et services en hôtel-café-restaurant
- Cuisine

MULHOUSE

Appuiformation
15 rue d'Avignon
68100 MULHOUSE
☎ 03 89 42 03 15
👉 www.appuiformation.fr

CAP

- Accompagnant éducatif petite enfance
- Esthétique cosmétique parfumerie
- Métiers de la coiffure

CFA de l'artisanat
21 rue Joseph Cugnot
68200 MULHOUSE
☎ 03 89 33 18 90
👉 www.cfaa-mulhouse.fr

CAP

- Construction des carrosseries
- Équipier polyvalent du commerce
- Maintenance des véhicules option A voitures particulières
- Maintenance des véhicules option C motocycles
- Métiers de la coiffure
- Peinture en carrosserie
- Réparation des carrosseries

CTM

- Toilettier canin, félin et NAC

BAC PRO

- Construction des carrosseries
- Maintenance des véhicules option A voitures particulières
- Maintenance des véhicules option B véhicules de transport routier
- Maintenance des véhicules option C motocycles
- Réparation des carrosseries

École Silvy Terrade
2 rue Sainte-Catherine
68100 MULHOUSE
☎ 03 89 45 20 74
👉 www.groupe-terrade.com/fr/ecoles/mulhouse

CAP

- Esthétique cosmétique parfumerie
- Métiers de la coiffure

Pôle Formation - CFAI Alsace
31 rue François Spoerry
68100 MULHOUSE
☎ 03 89 35 46 00
👉 www.formation-industries-alsace.fr

BAC PRO

- Métiers de l'électricité et de ses environnements connectés
- Technicien en chaudronnerie industrielle

UFA Roosevelt
18 rue de la Tour du Diable
BP 2307
68069 MULHOUSE Cedex
☎ 03 89 36 20 90
👉 www.greta-alsace.fr/structure/ufa-roosevelt
✍ CFA gestionnaire : CFA Académique de Strasbourg

CAP

- Accompagnant éducatif petite enfance
- Boucher
- Boulanger
- Charcutier-traiteur
- Équipier polyvalent du commerce
- Fleuriste
- Opérateur/opératrice logistique
- Pâtissier

CTM

- Boucher charcutier traiteur (CTM en 3 ans)

BAC PRO

- Assistance à la gestion des organisations et de leurs activités
- Logistique
- Métiers de l'accueil
- Métiers du commerce et de la vente option A animation et gestion de l'espace commercial
- Métiers du commerce et de la vente option B prospection clientèle et valorisation de l'offre commerciale

PFASTATT



UFA Sinclair

21 rue de Dornach
68120 PFASTATT

☎ 03 89 32 72 60

👉 www.greta-alsace.fr/structure/ufa-de-lassociation-sinclair

✍ CFA gestionnaire : CFA académique de Strasbourg

CAP

- ▷ Agent de propreté et d'hygiène
- ▷ Assistant technique milieu familial et collectif
- ▷ Production et service en restaurations (rapide, collective, cafétéria)

ROUFFACH



CFA agricole du Haut-Rhin

8 aux Remparts
68250 ROUFFACH

☎ 03 89 78 73 04

👉 <http://epl68.fr>

CAP AGRICOLE

- ▷ Jardinier paysagiste
- ▷ Métiers de l'agriculture option productions animales
- ▷ Métiers de l'agriculture option production végétale : grandes cultures
- ▷ Métiers de l'agriculture option production végétale : horticulture
- ▷ Métiers de l'agriculture option production végétale : vigne et vin

BAC PRO

- ▷ Aménagements paysagers
- ▷ Conduite et gestion de l'entreprise agricole option grandes cultures
- ▷ Conduite et gestion de l'entreprise agricole option polyculture élevage
- ▷ Conduite et gestion de l'entreprise vitivinicole
- ▷ Technicien conseil vente en animalerie
- ▷ Technicien conseil-vente univers jardinerie

SAINT-LOUIS



UFA Jean Mermoz

53 rue du docteur Hurst
68301 SAINT-LOUIS Cedex

☎ 03 89 70 22 70

👉 www.greta-alsace.fr/structure/ufa-jean-mermoz

✍ CFA gestionnaire : CFA Académique de Strasbourg

CAP

- ▷ Électricien
- ▷ Équipier polyvalent du commerce
- ▷ Métiers de l'enseigne et de la signalétique

BAC PRO

- ▷ Maintenance des systèmes de production connectés (ex bac pro Maintenance des équipements industriels)
- ▷ Métiers de l'électricité et de ses environnements connectés
- ▷ Métiers du commerce et de la vente option A animation et gestion de l'espace commercial
- ▷ Technicien en réalisation de produits mécaniques option réalisation et suivi de productions (ex bac pro Technicien d'usinage)

THANN



UFA Charles Pointet

5 rue des Tirailleurs Marocains
68800 THANN

☎ 03 89 37 74 00

👉 www.greta-alsace.fr/structure/ufa-charles-pointet

✍ CFA gestionnaire : CFA Académique de Strasbourg

CAP

- ▷ Commercialisation et services en hôtel-café-restaurant
- ▷ Cuisine
- ▷ Équipier polyvalent du commerce

BAC PRO

- ▷ Métiers du commerce et de la vente option A animation et gestion de l'espace commercial

WITTENHEIM



UFA Don Bosco Wittenheim

60 rue d'Ensisheim
BP 25

68272 WITTENHEIM

☎ 03 89 52 62 25

👉 <https://www.donboscowit.eu>

CAP

- ▷ Assistant technique en milieu familial et collectif
- ▷ Équipier polyvalent du commerce
- ▷ Production et service en restauration (rapide, collective, cafétéria)



Grand Est

ALSACE CHAMPAGNE-ARDENNE LORRAINE

L'Europe s'invente chez nous

Avec

Jeun'Est

15-29 ANS

**la Région vous accompagne
au quotidien !**



REJOIGNEZ-NOUS SUR **JEUNEST.FR**
ET TÉLÉCHARGEZ L'APPLI POUR PROFITER DE VOS
AVANTAGES : AIDES RÉGIONALES, BONS PLANS,
JEUX CONCOURS, ACTUS...



GARDEZ TOUJOURS UN ŒIL SUR L'INFO !

www.orientest.fr

Pour connaître toutes les actualités
sur l'orientation, retrouvez-nous sur Facebook
ou abonnez-vous à notre chaîne Youtube :



ORIENT'EST



ORIENTATION GRAND EST

SIÈGE DU CONSEIL RÉGIONAL

1 place Adrien Zeller
BP 91006 - F 67070
Strasbourg Cedex
Tél - 03 88 15 68 67
Fax - 03 88 15 68 15

HÔTEL DE RÉGION

5 rue Jericho
CS 70441 - F 51037
Châlons-en-Champagne Cedex
Tél - 03 26 70 31 31
Fax - 03 26 70 31 61

HÔTEL DE RÉGION

Place Gabriel Hocquard
CS 81004 - F 51036
Metz Cedex 1
Tél - 03 87 33 60 00
Fax - 03 87 32 89 33

Grand Est

ALSACE CHAMPAGNE-ARDENNE LORRAINE

L'Europe s'invente chez nous