Novembre 2016
n°20

Le Robert Schuman

AU SOMMAIRE :

La Vie de Robert Schuman
Présentation du CVC p.4
Lutte contre le harcèlement p.3
Le club jardin p.6

Bienvenue à… p.1

On veut VOTRE avis ! p.2

Le « Qui est-ce » des Profs p.2

A la loupe : Shayna p.5

Arrêt sur haïku ! p.5

Tuto ...
Recette : Spritz et Haricolat p.4
Brico : Un sapin de papier p.2

Trucs et astuces p.4

Mythes et légendes p.4

Geek'Actu p.3

Bienvenue à… Mme COUTAREL, gestionnaire

Où étiez-vous avant de venir ici ? **J'étais à Orbey.**

Avez-vous toujours fait ce même métier ? **Non, il y a 15 ans j'étais surveillante à Ensisheim.**

Aimez-vous votre métier dans ce collège ? **Oui !**

Quel est votre plat préféré ? **Mon repas préféré est le hachis parmentier.**

Quelle est votre plat « de rêve » à la cantine ? **C'est le repas de Noël.**

Mme Coutarel dans son bureau

Aimez-vous cuisiner ? **Oui car ça me détend !**

Quelle est votre passion ? **La musique ! Je joue du saxophone ténor.**

Interview réalisée par Axel et Maxime

Bienvenue à… Mme SOENEN

Étiez-vous professeur dans un autre collège?

Oui j'étais professeur à Sarrebourg, en Moselle.

D'où venez-vous?

Je viens de Colmar.

Comment trouvez-vous ce collège?

Il y a des élèves sympathiques et le cadre est joli, mais les bâtiments sont un peu vieux !

Qu'est-ce qui vous plaît dans ce métier?

J'aime partager la musique, j'aime apprendre des chansons aux élèves et j'aime quand les élèves se respectent grâce à la musique.

Quel est votre animal préféré?

J'aime les lapins !

Quels sont vos projets pour la chorale et pour l'ensemble instrumental ?

Avec l'ensemble instrumental et la chorale nous avons un projet de concert de Noël, de concert pour la fin d'année et pour les portes ouvertes du collège.

Interview réalisée par Maxime

Mme Soenen professeur d'éducation musicale et M Bounajar, professeur de mathématiques, arrivés en septembre au collège

Bienvenue à… M. BOUNAJAR

Étiez-vous déjà professeur avant de venir ici ?

Oui j'étais professeur dans le Val-de Marne, en Île de France (près de Paris).

Pourquoi avez-vous choisi d'être professeur de mathématiques ?

Parce que j'aime les mathématiques, j'aime transmettre des connaissances et j'aime les échanges avec les élèves.

Quels sont vos loisirs ?

Je pratique la course à pied, le judo et je jardine.

Quel est votre plat préféré ?

Le moelleux au chocolat.

Vous plaisez-vous dans ce collège ?

Oui, je m'y plaît. Ce qui me plaît ce sont les collègues et les élèves.

Interview réalisée par Naïla

Tuto brico

Par Léonie
Photos prise par Naïla

UN SAPIN DE PAPIER

Matériel nécessaire :

- Une feuille de papier blanche ou de couleur
- une paire de ciseaux
- de la colle
- de quoi décorer le sapin si besoin (paillettes, couleurs, etc.)

1. Munissez vous d'une feuille de papier .

2. Pliez-la et découpez-la afin d'obtenir un carré.

3. Pliez le carré en deux et découpez de fines bandelettes les unes à côté des autres . Attention à ne pas découper jusqu'au bout !!!

4. Une fois arrivés en haut du sapin de papier, en faisant des bandes de plus en plus petites, arrêtez vous et dégainez votre bâton de colle.

5. Collez le bout des bandelettes les unes sur les autres en pensant bien à les aligner.

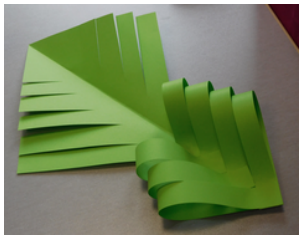

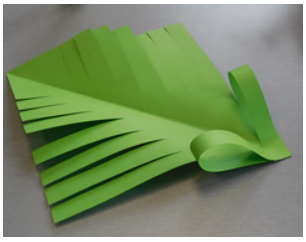

6.Vous pouvez maintenant décorer votre sapin comme vous voulez ! Pensez à mettre une étoile tout en haut et à coller un tronc de couleur brune en-dessous.

Léonie

On veut VOTRE avis !

QU'AIMERIEZ-VOUS AVOIR POUR NOËL ?

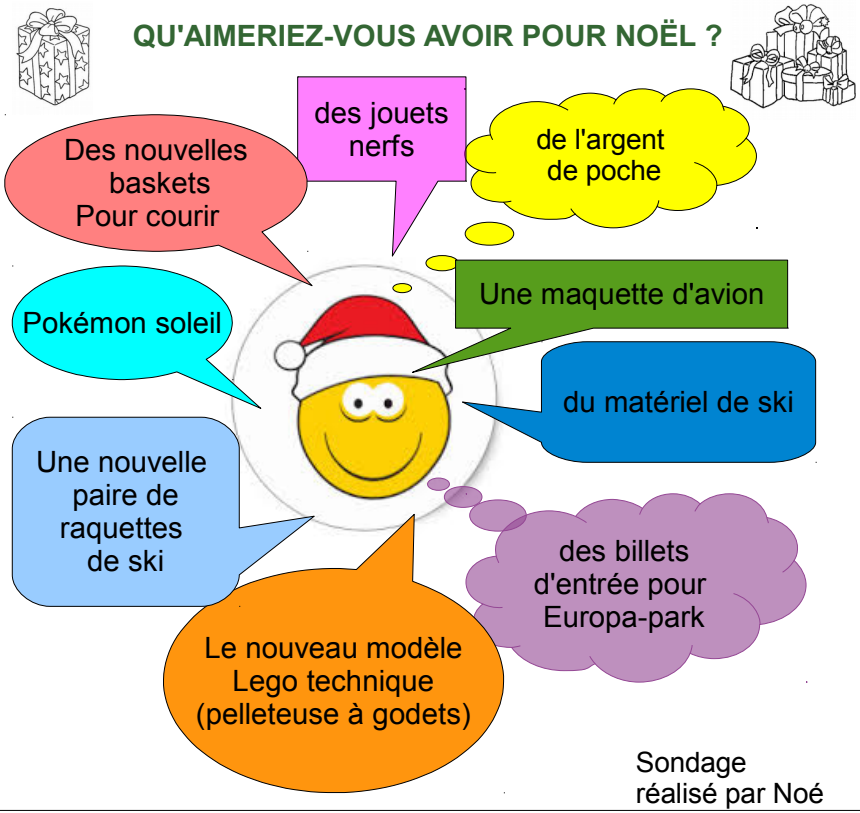

Sondage réalisé par Noé

Le « Qui est-ce » des Profs

Par Léonie et Leelou

Un professeur mystère se cache... Mais qui est-ce ? Allez-vous réussir à deviner grâce aux indices que l'on vous donne?

Quel est votre plat préféré ?

C'est un dessert : le Brownie, un Crumble ou un Carrot Cake.

Quelle est votre citation préférée ?

« Yes, We can ! »

Quelle est votre couleur préférée ?

L'orange.

Quel est votre animal préféré ?

Nessie (le surnom du monstre du Loch Ness) !

Quel est votre film préféré ?

Tous les James Bond films.

Avez-vous une habitude, un rituel dans vos cours ?

Oui, je décore, je mets des posters dans ma salle de cours, en fonction du moment, du calendrier, de la période de l'année...

La vie de Robert Schuman

NON AU HARCÈLEMENT !

Jeudi 4 novembre, s'est déroulée la journée nationale de lutte contre le harcèlement scolaire. Durant la récréation de 10 heures les élèves volontaires ont pu s'engager symboliquement contre le harcèlement en apposant leurs signatures sur un petit contrat. En échange, la CPE, Mme Ouassin, l'infirmière scolaire, Mme Rost et l'assistant social, M. Mercky leur ont remis un badge anti-harcèlement.

Durant cette journée, les élèves qui le souhaitaient ont pu participer à une réunion d'information sur le harcèlement de 13h à 14h.

L'assistant social, la CPE et l'infirmière leur ont passé un petit film montrant un collégien qui se fait harceler sur la question de son poids. A la suite de ce film les élèves ont pu comprendre ce qu'était le harcèlement au collège.

L'après midi, tous les élèves de 5ème ont assisté à une séance de sensibilisation avec les mêmes intervenants et ont pu échanger leurs avis.

Les élèves signent le contrat

Réunion d'information sur le harcèlement

<u>Qu'est-ce que le harcèlement ?</u>

Les journalistes vous expliquent :

Le harcèlement se définit comme une violence répétée qui peut être verbale, physique ou psychologique.

Elle est le fait d'un ou de plusieurs élèves à l'encontre d'une victime qui ne peut se défendre.

Si vous êtes victime ou témoin de harcèlement parlez-en aux adultes ou appelez le 30 20. Surtout ne vous laissez pas faire !

Durant cette journée tous les adultes de l'établissement ont porté le badge pour montrer que tout le monde doit être solidaire contre ces violences.

Florent,Thibaut,Yarno

La Geek'Actu

SKYLANDERS IMAGINATORS

Skylanders Imaginators est un nouveau jeu vidéo d'aventure dont le but est d'avancer dans les Skylands (îles volantes) pour déjouer les plans de Kaos, l'ennemi du jeu : son but est de conquérir les Skylands.

Avec cette nouvelle version du jeu on peut créer ses propres Skylanders. Il y a plusieurs sortes de Skylanders comme les senseï : il en existe plusieurs types comme l'eau, la terre, vie, etc... les créateurs ont ajouté deux nouveaux types : l'ombre et la lumière.

Le jeu est sorti sur plusieurs consoles : PLAYSTATION3, PLAYSTATION4, XBOX ONE, XBOX 360, WII et WII U.

Je voudrais bien l'avoir car j'ai bien aimé les anciennes versions du jeu, comme le Skylanders trap team. La nouvelle version à l'air super bien ! J'aime bien ce jeu car il y a des petites cinématiques avec Kaos : ça me fait rire et je trouve que les graphismes sont bien faits.

Axel

Mythes & Légendes du monde

Ce mois-ci, Stanislas vous raconte une histoire d'Halloween de :

La légende de Jack O' lantern

Un jour, le diable réclame à Jack son âme. Jack lui répond alors qu'il voudrait prendre un dernier verre avant sa mort. Le diable accepte et se transforme en une pièce de 5 cents pour payer ce verre. Jack l'attrape alors et la met dans sa tirelire ornée d'une croix pour empêcher le diable d'en sortir. Il le libère quand même à condition que ce dernier ne revienne pas avant 10ans!!!

10ans plus-tard ....

Cette fois-ci Jack marche dans la rue quand le diable lui réclame une 2eme fois son âme. Jack lui répond « oui », mais qu'il a d'abord envie de manger une pomme d'un arbre à coté. Le diable accepte, grimpe à l'arbre. A ce moment, Jack sort son couteau et grave sur l'arbre une croix : cela retient une nouvelle fois le diable. Cette fois-ci, il le libère car le diable lui promet de ne plus le poursuivre...

A sa mort Jack n'est accepté ni au paradis ni en enfer. Il erre dans les ténèbres de l'entre-deux mondes : il demande donc au diable une braise qu'il met dans un navet pour se chauffer et s'éclairer ... (depuis le navet a été remplacé par une citrouille).

La vie de Robert Schuman

Par Ella et Emma

CVC

Conseil de la Vie Collégienne

Avant Noël, le CVC vous propose de :

- décorer le collège aux couleurs de Noël !

- de vous habiller aux couleurs de cette fête !

En plus de ces deux merveilleuses idées, le CVC vous proposera :

* Une journée réservée à **l'élégance**, aussi bien des paroles qu'en habits !

* Une journée « **aime ton sport** » pour s'habiller en tenue de son sport préféré !

* Une journée pour **Pâques** où l'on devra chercher des indices !

Mais toutes ces idées en cachent bien d'autres !

Élèves élus au CVC :

6ème :

Serenay KAYTEN

Clara KRITZER

Maxence SCHUBNEL-SIMON

5ème

Léonie HINGRE

Martin WERLEN

Victor BOUTOT

4ème

Andie MEZZAROBBA

Arnaud FISCHER

Maeva MURA

3ème

Nathanaëlle BINDLER

Marie KLINGELSCHMIDT

Flora MARINONI

Trucs et astuces

Par Naïla

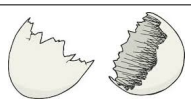

CRAQUEZ POUR LES OEUFS !

Pour enlever la coquille (= écaler) de vos œufs durs facilement, il existe une méthode :

Après la cuisson des œufs durs, il faut remplir un tupperware d'eau froide, plonger les œufs dedans et fermer le tupperware.

Après on secoue le tupperware jusqu'à ce que les coquilles soient craquelées.

Lorsqu'on ouvre, les œufs s'épluchent plus facilement.

C'est pareil avec les pommes de terre cuites à l'eau chaude !

Tuto recette

par Emma et Ella

Gâteaux de Noël

SPRITZ

Ingrédients :

175g de noisettes grillées en poudre
250g de sucre glace
300g de beurre (pas trop froid ni trop chaud)
4 œufs
500g de farine
1g de sel de Guérande (facultatif)

Et maintenant passons à l'action !

Retroussez vos manches , enfilez un tablier et lavez-vous les mains !

Recette :

1. La veille, broyez les noisettes avec le sucre glace tamisé très fin.

2. Travaillez le beurre (avec les mains, c'est plus marrant) !
Puis, ajoutez ensuite les œufs, le sel et en dernier la farine. Laissez reposer au réfrigérateur pendant la nuit !

3. Le lendemain, et après une bonne nuit de sommeil, faites de gros boudins de pâte que vous passerez dans un « canon à petits fours » (ou une machine à farce avec une douille en forme d'étoiles).

4. Coupez-les ensuite en morceaux de 5cm de longueur.

5. Posez les spritz sur une plaque recouverte de papier sulfurisé (ou légèrement beurrée) en leur donnant une forme de S.

6. Faites cuire au four à 160°C pendant 35 min.

Dégustez au repas de Noël, bon appétit !

Arrêt sur Haïku !

par Emma et Ella

La chaleur s'en va,
La neige arrive,
Rubans et jouets s'amusent ensemble.

La cuisine dévoile ses recettes !

Voici comme prévu dans le numéro précédent,

LA RECETTE DU HARICOLAT :

Ingrédients :

> 1 boite de haricots Rouges (400g)
> 100g de sucre
> 50g de beurre
> 2 œufs
> 30g de cacao amer

Préparation :

1. Faites fondre le beurre à feu doux.
2. Pendant ce temps faites cuire les haricots que vous aurez égouttés avant, avec le sucre.
3. Ajoutez le beurre fondu à la préparation et mixez le tout.
4. Ajoutez le cacao et les jaunes d'œufs à la préparation.
5. Montez les blancs en neige et ajoutez-les dans la composition.
6. Versez toute la préparation dans des petits moules beurrés.
7. Faites cuire au four pendant 30 min à 170 °C.
8. Démoulez les petits gâteaux et laissez les refroidir.

Savourez cette recette du Moyen-Age avec votre famille ou entre amis. Bonne Préparation !

Florent

Les 17 élèves du Club Théâtre (encadré par Mme Hetsch) et Bastien participent au ...

Circuit des contes à St-Amarin

Les 16, 17 et 18 décembre

A la loupe !

SHAYNA, DESSINATRICE DE TALENT !

Depuis combien de temps dessines-tu ?

Depuis le Cm2 et la 6ème.

Sur quel support dessines-tu ?

Je dessine sur une tablette graphique (application) et sur papier.

Combien de temps dessines-tu par jour ?

Je dessine à peu près 3 heures par jour.

Un des dessins de Shayna

Qu'est ce qui t'a inspiré pour tes dessins « manga » ?

Une amie, qui dessinait des mangas m'a inspirée et m'a lancée dans l'univers des mangas.

Est-ce ta passion ? **Oui, c'est ma passion !**

Voudrais-tu en faire ton métier ?

Oui, je voudrais devenir graphiste.

Qu'aimes-tu dessiner ? **J'aime dessiner des personnages mangas, un peu fantastiques, aux couleurs particulières (yeux rouges, violets …), au visage triangulaire, aux cheveux exagérés, avec une coupe de cheveux inhabituelle et impossible en réalité, des personnages hybrides…**

J'aime aussi dessiner des paysages, des couchers de soleil. Et aussi des dragons !

As-tu des outils spéciaux ? **Oui j'utilise des marqueurs spéciaux de la marque Posca, des marqueurs aux mines ultra fines, et des crayons de différentes tailles.**

Quand tu dessines, peux-tu faire autre chose en même temps ? **Oui : écouter de la musique et parler avec des amies !**

Léonie

La vie de Robert Schuman

Présentation du Club Jardin par Leelou

LE CLUB JARDIN

Atelier animé par Mme Coulon et Mme Le Moing

Le Club Jardin est un atelier animé par Mme Coulon (professeur de français) et Mme Le Moing (professeur d'histoire-géographie). Il se déroule le lundi en semaine A et le mardi en semaine B.

On s'occupe du jardin du collège, on désherbe. Mais on peut aussi faire du bricolage avec des objets écolos pour décorer le jardin.

Par exemple, en ce moment on prépare des petits bonnets avec de la laine, des guirlandes avec des bouchons ou des petits suisses pour décorer le jardin.

TUTO-BRICO, FAÇON CLUB JARDIN…
DES PETITS BONNETS EN LAINE A ACCROCHER

Matériel nécessaire :

- de la laine (couleurs au choix)

Astuce : avec plusieurs couleurs, c'est plus joli !

- un rouleau en carton de papier toilette ou d'essuie-tout

1. Couper un bon centimètre de rouleau de papier toilette ou d'essuie-tout
2. Prendre la laine, la couper en morceaux égaux (15, 20 cm...)
3. Prendre les bouts de laine et commencer à les nouer de cette manière : les plier en deux, puis faire rentrer les bouts de laine non-attachés dans la boucle, tout cela autour du cercle de carton. Répéter l'étape jusqu'à ce qu'on ne voit plus le carton.
4. À la fin, il suffit de regrouper les bouts de laine qui ne sont pas attachés et d'en faire un pompon.

Et voilà ! C'est fini !

Ours :
Ce journal a été réalisé par : Axel, Ella, Emma, Florent, Leelou, Léonie, Maxime, Naïla, Noé, Quentin, Stanislas, Thibaut, Yarno. Photos prises par le Club Journal